



ROMÂNIA
CONSILIUL JUDEȚEAN MEHEDINȚI
str. Traian nr. 89, Drobeta Turnu Severin,
Tel.: +40 372/521102; Fax: +40 372/521112
E-mail: cjmehedinti@cjmehedinti.ro

Nr. 177 / 20.11.2023

PROIECT DE HOTĂRÂRE

privind rectificarea bugetului propriu al județului, pentru anul 2023

Având în vedere Referatul de aprobare al Președintelui Consiliului Județean Mehedinți nr. 16.024/20.11.2023, precum și Raportul Direcției Buget – Finanțe, Achiziții Publice nr. 16.025/20.11.2023;

În conformitate cu prevederile art. 19, alin. 1, lit. a) și art. 39, alin. 6 din Legea nr. 273/2006 privind finanțele publice locale, cu modificările și completările ulterioare;

În temeiul dispozițiilor art. 173, alin. 1, lit. b) coroborat cu alin.3 lit. a), art. 182 alin. 1 și art. 196 alin.1 lit.a) din Ordonanța de Urgență nr. 57 din 3 iulie 2019 privind Codul administrativ;

CONSILIUL JUDEȚEAN MEHEDINȚI HOTĂRĂȘTE:

Art.1. Se aprobă rectificarea bugetului propriu al județului, pentru anul 2023, conform *anexei nr. 1* care face parte din prezenta hotărâre și se modifică în mod corespunzător *anexa nr. 1 la* Hotărârea Consiliului Județean nr. 177/2023;

Art.2. Prin grija Serviciului Administrație Publică Locală, Relația cu Consiliul Județean, Petiții, prezenta hotărâre se va comunica celor interesați și Instituției Prefectului-județul Mehedinți.

Adoptată astăzi, _____ 2023 în municipiul Drobeta Turnu Severin jud Mehedinți

INIȚIATOR:
PREȘEDINTE,
av. Aladin-Gigi Georgescu
AVIZEAZĂ:
SECRETARUL GENERAL AL JUDEȚULUI,
jr.Ștefan - Ladislau Mednyanszky

CONSILIUL JUDEȚEAN MEHEDINȚI
NR. 16.024 DIN 20.11.2023

Referat de aprobare

privind rectificarea bugetului propriu al județului, pentru anul 2023

Prin adresa nr. 10767/15.11.2023, Primăria Municipiului Orșova, solicită Consiliului Județean Mehedinți fonduri în sumă de 20 mii lei, pentru intervenția în situații de urgență în ceea ce privește blocurile de locuințe sociale deteriorate, urmare a condițiilor meteorologice.

Ținând cont de art. 36 „Fondul de rezervă bugetară” din Legea 273/2006 privind finanțele publice locale cu modificările și completările ulterioare potrivit căruia: „fondul de rezervă se utilizează la propunerea ordonatorilor principali de credite, pe bază de hotărâri ale consiliilor respective, pentru finanțarea unor cheltuieli urgente sau neprevăzute apărute în cursul exercițiului bugetar, pentru înlăturarea efectelor unor calamități naturale, precum și pentru acordarea unor ajutoare către alte unități administrativ-teritoriale din România aflate în situații de extremă dificultate...”, se rectifică bugetul județului prin suplimentarea cap. 54.02 „Fond de rezervă bugetară la dispoziția autorităților locale cu suma de 20 mii lei, sumă asigurată din veniturile proprii ale județului (cod venit 16.02.02.02 „Taxe pe utilizarea bunurilor, autorizarea utilizării bunurilor sau pe desfășurarea de activități).

Vă rugăm să analizați, să dezbateți și să hotărâți.

PREȘEDINTE,
av. Aladin-Gigi Georgescu



CONSILIUL JUDEȚEAN MEHEDINȚI
DIRECȚIA BUGET FINANȚE, ACHIZIȚII PUBLICE
NR. 16.025 DIN 20.11.2023

RAPORT

privind rectificarea bugetului propriu al județului, pentru anul 2023

Prin adresa nr. 10767/15.11.2023, Primăria Municipiului Orșova, solicită Consiliului Județean Mehedinți fonduri în sumă de 20 mii lei, pentru intervenția în situații de urgență în ceea ce privește blocurile de locuințe sociale deteriorate, urmare a condițiilor meteorologice.

Ținând cont de art. 36 „Fondul de rezervă bugetară” din Legea 273/2006 privind finanțele publice locale cu modificările și completările ulterioare potrivit căruia: „fondul de rezervă se utilizează la propunerea ordonatorilor principali de credite, pe bază de hotărâri ale consiliilor respective, pentru finanțarea unor cheltuieli urgente sau neprevăzute apărute în cursul exercițiului bugetar, pentru înlăturarea efectelor unor calamități naturale, precum și pentru acordarea unor ajutoare către alte unități administrativ-teritoriale din România aflate în situații de extremă dificultate...”, se rectifică bugetul județului prin suplimentarea cap. 54.02 „Fond de rezervă bugetară la dispoziția autorităților locale cu suma de 20 mii lei, sumă asigurată din veniturile proprii ale județului (cod venit 16.02.02.02 „Taxe pe utilizarea bunurilor, autorizarea utilizării bunurilor sau pe desfășurarea de activități).

Vă rugăm să analizați, să dezbateți și să hotărâți.

DIRECTOR EXECUTIV,
ec. Vijulie Maria-Loredana



**BUGETUL LOCAL DETALIAT LA VENITURI PE CAPITOLE ȘI SUBCAPITOLE ȘI LA CHELTUIELI
PE CAPITOLE, SUBCAPITOLE ȘI PARAGRAFE PE ANUL 2023**

Sursa A

DENUMIREA INDICATORILOR	Cod indicator	Buget 2023	Influențe	Buget 2023
TOTAL VENITURI (cod 00.02+00.15+00.16+00.17+45.02)	00.01	441389,46	20,00	441409,46
VENITURI PROPRII (cod 00.02-11.02-37.02+00.15+00.16)	48.02	48594,17	20,00	48614,17
I. VENITURI CURENTE (cod 00.03+00.12)	00.02	176267,17	20,00	176287,17
A. VENITURI FISCALE (cod 00.04+00.09+00.10+00.11)	00.03	168719,20	20,00	168739,20
A1. IMPOZIT PE VENIT, PROFIT ȘI CASTIGURI DIN CAPITAL (cod 00.05+00.06+00.07)	00.04	40254	0	40254
A1.2. IMPOZIT PE VENIT, PROFIT, ȘI CASTIGURI DIN CAPITAL DE LA PERSOANE FIZICE (cod 03.02+04.02)	00.06	40254	0	40254
Impozit pe venit (cod 03.02.17+03.02.18)	03.02			
Impozit pe onorariul avocaților și notariilor publici	03.02.17			
Impozitul pe veniturile din transferul proprietăților imobiliare din patrimoniul personal **)	03.02.18			
Cote și sume defalcate din impozitul pe venit (cod 04.02.01+04.02.04)	04.02	40254,00	0,00	40254,00
Cote defalcate din impozitul pe venit	04.02.01	35310		35310
Sume alocate din cotele defalcate din impozitul pe venit pentru echilibrarea bugetelor locale	04.02.04	4944		4944
A3. IMPOZITE ȘI TAXE PE PROPRIETATE (cod 07.02)	00.09	0		
A4. IMPOZITE ȘI TAXE PE BUNURI ȘI SERVICII (cod 11.02+12.02+15.02+16.02)	00.10	128465,20	20,00	128485,20
Sume defalcate din TVA (cod 11.02.01+11.02.02+11.02.05+11.02.06+11.02.07)	11.02	127673,00	0,00	127673,00
Sume defalcate din taxa pe valoarea adăugată pentru finanțarea cheltuielilor descentralizate la nivelul județelor	11.02.01	56168	0	56168
Sume defalcate din taxa pe valoarea adăugată pentru finanțarea cheltuielilor descentralizate la nivelul comunelor, orașelor, municipiilor, sectoarelor și Municipiului București	11.02.02			0
Sume defalcate din taxa pe valoarea adăugată pentru drumuri	11.02.05	17091		17091
Sume defalcate din taxa pe valoarea adăugată pentru echilibrarea bugetelor locale	11.02.06	54414		54414
Sume defalcate din taxa pe valoarea adăugată pentru Programul de dezvoltare a infrastructurii și a bazelor sportive din spațiul rural	11.02.07			0
Alte impozite și taxe generale pe bunuri și servicii (cod 12.02.07)	12.02			
Taxe hoteliere	12.02.07			
Taxe pe servicii specifice (cod 15.02.01+15.02.50)	15.02			
Impozit pe spectacole	15.02.01			
Alte taxe pe servicii specifice	15.02.50			
Taxe pe utilizarea bunurilor, autorizarea utilizării bunurilor sau pe desfasurarea de activități (cod 16.02.02+16.02.03+16.02.50)	16.02	792,20	20,00	812,20
Impozit pe mijloacele de transport (cod 16.02.02.01+16.02.02.02)	16.02.02	617,00	20,00	637,00
Impozit pe mijloacele de transport deținute de persoane fizice *)	16.02.02.01	79	0	79
Impozit pe mijloacele de transport deținute de persoane juridice *)	16.02.02.02	538	20	558
Taxe și tarife pentru eliberarea de licențe și autorizații de funcționare	16.02.03	8	0	8
Alte taxe pe utilizarea bunurilor, autorizarea utilizării bunurilor sau pe desfasurare de activități	16.02.50	167,2	0	167,2
A6. ALTE IMPOZITE ȘI TAXE FISCALE (cod 18.02)	00.11	0	0	0
Alte impozite și taxe fiscale (cod 18.02.50)	18.02			
Alte impozite și taxe	18.02.50			
C. VENITURI NEFISCALE (cod 00.13+00.14)	00.12	7547,97	0	7547,97
C1. VENITURI DIN PROPRIETATE (cod 30.02+31.02)	00.13	4021,97	0	4021,97
Venituri din proprietate (cod 30.02.01+30.02.05+30.02.08+30.02.50)	30.02	4021,97	0,00	4021,97
Varsaminte din profitul net al regiilor autonome, societăților și companiilor naționale	30.02.01			
Venituri din concesiuni și închirieri	30.02.05	4021,97	0	4021,97
Venituri din dividende (cod 30.02.08.02)	30.02.08	0,00	0,00	0,00
Venituri din dividende de la alți platitori	30.02.08.02			
Alte venituri din proprietate	30.02.50			
Venituri din dobânzi (cod 31.02.03)	31.02	0,00	0,00	0,00
Alte venituri din dobânzi	31.02.03			
C2. VANZARI DE BUNURI ȘI SERVICII (cod 33.02+34.02+35.02+36.02+37.02)	00.14	3526,00	0,00	3526,00
Venituri din prestări de servicii și alte activități (cod 33.02.08+33.02.10+33.02.13+33.02.24+33.02.27+33.02.28+33.02.50)	33.02	1111,00	0,00	1111,00
Venituri din prestări de servicii	33.02.08	1100		1100
Contribuția părinților sau susținătorilor legali pentru întreținerea copiilor în creșe	33.02.10			0
Contribuția persoanelor beneficiare ale cantinelor de ajutor social	33.02.13	0		0
Taxe din activități cadastrale și agricultură	33.02.24			0
Contribuția lunară a părinților pentru întreținerea copiilor în unitățile de protecție socială	33.02.27	1		1
Venituri din recuperarea cheltuielilor de judecată imputată și despagubiri	33.02.28			0
Alte venituri din prestări de servicii și alte activități	33.02.50	10		10
Venituri din taxe administrative, eliberări permise (cod 34.02.02+34.02.50)	34.02	0	0	0
Taxe extrajudiciare de timbru	34.02.02			
Alte venituri din taxe administrative, eliberări permise	34.02.50			
Amenzi, penalități și confiscări (cod 35.02.01 la 35.02.03+35.02.50)	35.02	0,00	0,00	0,00
Venituri din amenzi și alte sancțiuni aplicate potrivit dispozițiilor legale	35.02.01			
Penalități pentru nedeplinarea sau depunerea cu întârziere a declarației de impozite și taxe	35.02.02			
Incasări din valorificarea bunurilor confiscate, abandonate și alte sume constatate odată cu confiscarea potrivit	35.02.03			
Alte amenzi, penalități și confiscări	35.02.50	0		0
Diverse venituri (cod 36.02.01+36.02.05+36.02.06+36.02.07+36.02.08+36.02.11+36.02.50)	36.02	2410	0	2410
Venituri din aplicarea prescripției extinctive	36.02.01			
Varsaminte din veniturile și/sau disponibilitățile instituțiilor publice	36.02.05			
Taxe speciale	36.02.06			
Varsaminte din amortizarea mijloacelor fixe	36.02.07			
Depozite speciale pentru construcții de locuințe	36.02.08			
Sume provenite din finanțarea bugetară a anilor precedenți, aferente secțiunii de funcționare	36.02.32.03	0		0
Alte venituri pentru finanțarea secțiunii de dezvoltare	36.02.47	2400		2400
Sume provenite din finanțarea bugetară a anilor precedenți, aferente secțiunii de dezvoltare	36.02.32.02			
Alte venituri	36.02.50	10		10
Transferuri voluntare, altele decât subvențiile (cod 37.02.01+37.02.50)	37.02	5,00	0,00	5,00
Donații și sponsorizări	37.02.01	5	0	5
Varsaminte din secțiunea de funcționare pentru finanțarea secțiunii de dezvoltare a bugetului local (cu semnul minus)	37.02.03	-45601,87	0	-45601,87
Varsaminte din secțiunea de funcționare	37.02.04	45601,87	0	45601,87
Alte transferuri voluntare	37.02.50	0		0

II. VENITURI DIN CAPITAL (cod 39.02)	00.15	0	0	0
Venituri din valorificarea unor bunuri (cod 39.02.01+39.02.03+39.02.04+39.02.07)	39.02	0	0	0
Venituri din valorificarea unor bunuri ale institutiilor publice	39.02.01			
Venituri din vanzarea locuintelor construite din fondurile statului	39.02.03			
Venituri din privatizare	39.02.04			
Venituri din vanzarea unor bunuri apartinand domeniului privat al statului	39.02.07			
III. OPERATIUNI FINANCIARE (cod 40.02)	00.16	0	0	0
Încasări din rambursarea împrumuturilor acordate (cod 40.02.06+40.02.07+40.02.10+40.02.11+40.02.50)	40.02			
Încasări din rambursarea împrumuturilor pentru înființarea unor instituții și servicii publice de interes local sau a	40.02.06			
Încasări din rambursarea microcreditelor de la persoane fizice și juridice	40.02.07			
Împrumuturi temporare din trezoreria statului ***)	40.02.10			
Sume din excedentul anului precedent pentru acoperirea golurilor temporare de casă***)	40.02.11	0		
Sume din excedent pentru cheltuieli sd	40.02.14			
Sume primite în cadrul mecanismelor cererilor de plata	40.02.16	0		
IV. SUBVENTII (cod 00.18)	00.17	90840,49	0	90840,49
SUBVENTII DE LA ALTE NIVELE ALE ADMINISTRATIEI PUBLICE (cod 42.02+43.02)	00.18	90840,49	0	90840,49
Subvenții de la bugetul de stat (cod 42.02.01+42.02.05+42.02.09+42.02.10+42.02.12 la 42.02.21+42.02.28+42.02.29+42.02.32 la 42.02.36+42.02.40 la 42.02.42+42.02.44 la 42.02.46+42.02.51+42.02.52)	42,02	54934,36	0	54934,36
A. De capital (cod 42.02.01+42.02.03 la 42.02.07+42.02.09+42.02.10+42.02.12 la 42.02.20)	00.19	8623	0	8623
Retehnologizarea centralelor termice și electrice de termoficare	42.02.01			0
Investiții finanțate parțial din împrumuturi externe	42.02.03			0
Aeroporturi de interes local	42.02.04			0
Planuri și regulamente de urbanism	42.02.05	0		0
Străzi care se vor amenaja în perimetrul destinat construcțiilor de cvartale de locuințe noi	42.02.06			0
Finanțarea studiilor de fezabilitate aferente proiectelor SAPARD	42.02.07			0
Finanțarea programului de pietruire a drumurilor comunale și alimentare cu apă a satelor (cod 42.02.09.01+42.02.09.02+42.02.09.03)	42.02.09	0	0	0
Finanțarea subprogramului privind pietruirea, reabilitarea, modernizarea și/sau asfaltarea drumurilor de	42.02.09.01			0
Finanțarea subprogramului privind alimentarea cu apă a satelor	42.02.09.02			0
Finanțarea subprogramului privind canalizarea și epurarea apelor uzate	42.02.09.03			0
Finanțarea acțiunilor privind reducerea riscului seismic al construcțiilor existente cu destinație de locuință	42.02.10	75		75
Subvenții pentru reabilitarea termică a clădirilor de locuit	42.02.12			0
Subvenții pentru finanțarea programelor multianuale prioritare de mediu și gospodărire a apelor	42.02.13			0
Finanțarea unor cheltuieli de capital ale unităților de învățământ preuniversitar	42.02.14			0
Subvenții primite din Fondul Național de Dezvoltare ***)	42.02.15	0		0
Subvenții de la bugetul de stat către bugetele locale pentru finanțarea altor investiții în sănătate	42.02.16.03	5284		5284
Subvenții pentru finalizarea lucrărilor de construcție a asezămintelor culturale	42.02.17			
Subvenții din veniturile proprii ale Ministerului Sănătății către bugetele locale pentru finanțarea investițiilor în sănătate (cod 42.02.18.01+42.02.18.02+48.02.18.03)	42.02.18	3264	0	3264
Subvenții din veniturile proprii ale Ministerului Sănătății către bugetele locale pentru finanțarea	42.02.18.01			
Subvenții din veniturile proprii ale Ministerului Sănătății către bugetele locale pentru finanțarea	42.02.18.02			
Subvenții din veniturile proprii ale Ministerului Sănătății către bugetele locale pentru finanțarea altor	42.02.18.03	3264	0	3264
Subvenții către bugetele locale pentru finanțarea programului multianual de asistență tehnică pentru pregătirea	42.02.19			
Subvenții de la bugetul de stat către bugetele locale necesare susținerii derulării proiectelor finanțate din FEN postaderare	42.02.20	0	0	0
B. Curente (cod 42.02.21+42.02.28+42.02.29+42.02.32+42.02.33+42.02.34)	00.20	32196,00	0,00	32196,00
Finanțarea drepturilor acordate persoanelor cu handicap	42.02.21	10600	0	10600
Subvenții primite din Fondul de Interventie***)	42.02.28	0		0
Finanțarea lucrărilor de cadastru imobiliar	42.02.29			0
Subvenții pentru compensarea creșterilor neprevizionate ale prețurilor la combustibili	42.02.32			0
Sprânge financiar pentru constituirea familiei	42.02.33			0
Subvenții pentru acordarea ajutorului pentru încălzirea locuinței cu lemne, cărbuni, combustibili petrolieri	42.02.34			0
Subvenții din bugetul de stat pentru finanțarea unităților de asistență medico-socială	42.02.35	700		700
Subvenții pentru acordarea trusoului pentru nou-născuți	42.02.36			0
Subvenții de la bugetul de stat către bugetele locale pentru finanțarea programelor de electrificare	42.02.37			0
Subvenții de la bugetul de stat către bugetele locale pentru realizarea obiectivelor de investiții în turism	42.02.40			0
Subvenții din bugetul de stat pentru finanțarea sănătății	42.02.41			0
Sume primite de administrațiile locale în cadrul programelor FEGA implementate de APIA	42.02.42	0		0
Subvenții din bugetul de stat pentru finanțarea camerelor agricole	42.02.44	0		0
Subvenții primite de la bugetul de stat pentru finanțarea unor programe de interes național	42.02.52	0		0
Subvenții primite de la bugetul de stat pentru finanțarea unor programe de interes național, destinate secțiunii de funcționare a bugetului local	42.02.52	0		0
Finanțarea Programului Național de Dezvoltare Locală	42.02.65	0		0
Subvenții de la bugetul de stat către bugetele locale necesare susținerii derulării proiectelor finanțate din fonduri externe nerambursabile (FEN) postaderare aferente perioadei de programare 2014-2020****)	42.02.69	20751	0	20751
Subvenții pentru realizarea activității de colectare, transport, depozitare și neutralizare a deșeurilor de origine animală	42.02.73	145		145
Sume alocate pentru stimulentele de risc	42.02.82	415,36		415,36
Alocări de sume din PNRR aferente componentei împrumuturi (cod 42.02.89.01 la 42.02.89.03)	42.02.89	13700	0	13700
Fonduri din împrumut rambursabil	42.02.89.01	10785	0	10785
Finanțare publică națională	42.02.89.02			0
Sume aferente TVA	42.02.89.03	2915	0	2915
Subvenții de la alte administrații (cod 43.02.01+43.02.04+43.02.07+43.02.08)	43.02	35906,13	0	35906,13
Subvenții primite de la bugetele consiliilor județene pentru protecția copilului	43.02.01			
Subvenții de la bugetul asigurărilor pentru șomaj către bugetele locale, pentru finanțarea programelor pentru ocuparea temporară a forței de muncă și subvenționarea locurilor de muncă	43.02.04			

Subventii primite de la alte bugete locale pentru institutiile de asistentă socială pentru persoanele cu handicap	43.02.07	0		
Alte subventii pentru finantarea unor activitati	43.02.20	0		
Sume alocate din sumele obținute în urma scoaterii la licitație a certificatelor de emisii de gaze cu efect de seră pentru finanțarea proiectelor de investiții	43.02.44	35906,13	0	35906,13
Sume primite de la UE/alti donatori în contul plăților efectuate și prefinanțări aferente cadrului financiar 2014-	48.02	174281,8	0	174281,8
Fondul European de Dezvoltare Regională (FEDR) (cod 48.02.01.01+48.02.01.02+48.02.01.03)	48.02.01	172355,8	0	172355,8
Sume primite în contul plăților efectuate în anul curent	48.02.01.01	121968,8	0	121968,8
Sume primite în contul plăților efectuate în anii anteriori	48.02.01.02	20184	0	20184
Prefinanțare	48.02.01.03	30203	0	30203
Fondul Social European (FSE) (cod 48.02.02.01+48.02.02.02+48.02.02.03)	48.02.02	1926	0	1926
Sume primite în contul plăților efectuate în anul curent	48.02.02.01	1926	0	1926
Sume primite în contul plăților efectuate în anii anteriori	48.02.02.02			
Prefinanțare	48.02.02.03			
Fondul de Coeziune (FC) (cod 48.02.03.01+48.02.03.02+48.02.03.03)	48.02.03	0		
Sume primite în contul plăților efectuate în anul curent	48.02.03.01			
Sume primite în contul plăților efectuate în anii anteriori	48.02.03.02			
Prefinanțare	48.02.03.03			
Fondul European Agricol de Dezvoltare Rurală (FEADR) (cod 48.02.04.01+48.02.04.02+48.02.04.03)	48.02.04			
Sume primite în contul plăților efectuate în anul curent	48.02.04.01			
Sume primite în contul plăților efectuate în anii anteriori	48.02.04.02			
Prefinanțare	48.02.04.03			
Fondul European pentru Pescuit și Afaceri Maritime (FEPAM) (cod 48.02.05.01+48.02.05.02+48.02.05.03)	48.02.05			
Sume primite în contul plăților efectuate în anul curent	48.02.05.01			
Sume primite în contul plăților efectuate în anii anteriori	48.02.05.02			
Prefinanțare	48.02.05.03			
Instrumentul de Asistență pentru Preaderare (IPA II) (cod 48.02.11.01+48.02.11.02+48.02.11.03)	48.02.11	0		
Sume primite în contul plăților efectuate în anul curent	48.02.11.01	0		
Sume primite în contul plăților efectuate în anii anteriori	48.02.11.02	0		
Prefinanțare	48.02.11.03			
Instrumentul European de Vecinătate (ENI) (cod 48.02.12.01+48.02.12.02+48.02.12.03)	48.02.12			
Sume primite în contul plăților efectuate în anul curent	48.02.12.01			
Sume primite în contul plăților efectuate în anii anteriori	48.02.12.02			
Prefinanțare	48.02.12.03			
Alte programe comunitare finanțate în perioada 2014-2020 (APC) (cod 48.02.15.01+48.02.15.02)	48.02.15			
Sume primite în contul plăților efectuate în anul curent	48.02.15.01			
Sume primite în contul plăților efectuate în anii anteriori	48.02.15.02			
TOTAL CHELTUIELI (cod 50.02+59.02+63.02+69.02+79.02)	49.02	489631,46	20,00	489651,46
Partea I-a SERVICII PUBLICE GENERALE (cod 51.02+54.02+55.02+56.02)				
Autorități publice și acțiuni externe (cod 51.02.01)	51.02	31156,20	0,00	31156,20
Ch.curente	1	23990,00	0,00	23990,00
Personal	10	16900	0	16900
Bunuri și servicii	20	5127	0	5127
Transferuri între unități ale administrației publice	51	7000,00	0,00	7000,00
Transferuri din bugetele consiliilor județene pentru acordarea unor ajutoare către unitățile administrativ teritoriale	51.02	7000	0	7000
Transferuri de capital acordate în baza contractelor de parteneriat sau asociere	510250	5000		5000
Transferuri din bugetele consiliilor locale și județene pentru acordarea unor ajutoare către unitățile administrativ-teritoriale în situații de extremă dificultate	510224	2000	0	2000
Cheltuieli de capital	70	2166,2	0	2166,2
Active financiare	71	2166,2	0	2166,2
Active fixe	71.01	2166,2	0	2166,2
Construcții	71.01.01	1312	0	1312
Masini echipamente și mijloace de transport	71.01.02	0		0
Mobilier aparatura birotica și alte active corporale	71.01.03	5,2	0	5,2
Alte active fixe (inclusiv reparatii capitale)	71.01.30	849	0	849
	510285	-37	0	-37
Din total capital:				0
Autorități executive și legislative (cod 51.02.01.03)	51.02.01	31156	0	31156,2
Autorități executive	51.02.01.03	31156	0	31156,2
Alte servicii publice generale (cod 54.02.05 la 54.02.07+54.02.10+54.02.50)	54.02	1743,00	20,00	1763,00
Din total capital:				0
Fond de rezerva bugetara la dispozitia autoritatilor locale	54.02.05	0	20	20
Fond pentru garantarea împrumuturilor externe, contractate/garantate de stat	54.02.06			0
Fond pentru garantarea împrumuturilor externe, contractate/garantate de administrațiile publice locale	54.02.07			0
Servicii publice comunitare de evidență a persoanelor	54.02.10	1743,00	0,00	1743,00
Alte servicii publice generale	54.02.50	0	0	0
Alte servicii publice generale -indemnizații platite unor persoane din afara unitatii	10.01.12	0		0
Bunuri și servicii	20	0		0
Transferuri între unități ale administrației publice	51	1743,00	0,00	1743,00
Transferuri între unități ale administrației publice sf	51.01.01	1743,00	0,00	1743,00
Transferuri între unități ale administrației publice sd	51.02.29	0,00		0
Personal	10	1525	0	1525
Bunuri și servicii	20	218		218
Fond de rezerva bugetara la dispozitia autoritatilor locale	50,04	0	20	20
	85	0		0
Tranzacții privind datoria publică și împrumuturi	55.02	3628	0	3628
				0
Transferuri cu caracter general între diferite nivele ale administrației (cod 56.02.06+56.02.07+56.02.09)	56.02	100,00	0,00	100,00
Transferuri curente	51	100		100
Transferuri din bugetele consiliilor județene pentru finanțarea centrelor de zi	51.01.14	100,00		100
Din total capital:				0
Transferuri din bugetele consiliilor județene pentru finanțarea centrelor de zi pentru protecția copilului	56.02.06	100,00		100
Transferuri din bugetele proprii ale județelor pentru institutiile de asistentă socială pentru persoanele cu handicap	56.02.07			0
Transferuri din bugetele locale către bugetul fondului de asigurări sociale de sănătate	56.02.09			0
Partea a II-a APARARE, ORDINE PUBLICA SI SIGURANTA NATIONALA (cod 60.02+61.02)				
Aparare (cod 60.02.02)	60.02	563	0	563
Din total capital:				0
Aparare nationala	60.02.02	563	0	563
Ch.curente	1	563	0	563
Personal	10			0
Bunuri și servicii	20	563	0	563
Cheltuieli de capital	70	0		0
din total capital:				0
Centru militar		533	0	533
bunuri și servicii	20	533	0	533
cheltuieli de capital	70	0		0
STPS/chelt. Materiale		30	0	30
cheltuieli de capital	70	0		0
Ordine publica si siguranta nationala (cod 61.02.03+61.02.05+61.02.50)	61.02	1183,00	0,00	1183,00

<i>Din total capital:</i>					0
Ordine publica (cod 61.02.03.04)	61.02.03				0
Politie comunitara	61.02.03.04				0
Protectie civila si protectia contra incendiilor (protectie civila nonmilitara)	61.02.05				0
Ch.curente	1	1183	0		1183
Personal	10	582	0		582
Bunuri si servicii	20	427,3	0		427,3
Cheltuieli de capital	70	173,7	0		173,7
Programe IPA	56.07.01	0	0		0
Protectie civila		239,00	0,00		239,00
personal	10				0
ch.materiale	20	239			239
	70	0			0
Atop		944	0		944
personal	10	582	0		582
ch.materiale	20	188,3	0		188,3
Cheltuieli de capital	70	173,7	0		173,7
Active financiare	71	173,7	0		173,7
71.01	71.01	173,7	0		173,7
Constructii	71.01.01				0
Masini echipamente si mijloace de transport	71.01.02				0
Mobilier aparatura birotica si alte active corporale	71.01.03	0			0
Alte active fixe (inclusiv reparatii capitale)	71.01.30	173,7	0		173,7
	85,01				0
Partea a III-a CHELTUIELI SOCIAL-CULTURALE (cod 65.02+66.02+67.02+68.02)	63.02				0
Invatamant (cod 65.02.03 la 65.02.05+65.02.07+65.02.11+65.02.50)	65.02	50590,00	0,00		50590,00
Ch.curente	1				0
Personal	10	41	0		41
Bunuri si servicii	20	1882	0		1882
Transferuri intre unitati ale administratiei publice	51.01.64	0	0		0
Ajutoare in natura	57	3183	0		3183
Programe din Fondul European de Dezvoltare Regionala(proiecte)	58,61,60	45264	0		45264
Cheltuieli de capital	70	0,00	0,00		0,00
	59	220,00	0,00		220,00
	85	0			0
Invatamant nedefinit prin nivel (cod 65.02.07.04)	65.02.07	3515	0		3515
Invatamant special	65.02.07.04	3515	0		3515
Centrul Scojar de Educatie Incluziva Constantin Pufan		2646,00	0,00		2646,00
cheltuieli curente	1	2426,00	0,00		2426,00
ch.personal	10	0			0
materiale	20	1394	0		1394
57 CES	57	1032			1032
59 Burse	59	220	0		220
ch.capital	70	0			0
Centrul Judetean de Resurse si Asistenta Educationala Mehedinti		199	0		199
cheltuieli curente	1	199	0		199
ch.personal	10	41			41
materiale	20	158			158
proiect	58	0			0
Liceul Tehnologic Drobeta		670	0		670
cheltuieli curente	1	670	0		670
	10	0			0
	20	270			270
	70	0			0
59 Burse		0			0
CES	57	400			400
Alte cheltuieli in domeniul invatamantului	65.02.50	37731	0		37731
Curente		60	0		60
Bunuri si servicii	20	55,6	0		55,6
Transferuri	55	4,4	0		4,4
Ajutoare sociale in natura	57.02.02	1751	0		1751
Proiecte	60	35920	0		35920
Sanatate (cod 66.02.06+66.02.08+66.02.50)	66.02	118872,00	0,00		118872,00
Cheltuieli curente	1	0			0
Personal	10				0
Bunuri si servicii	20	0			0
Transferuri intre unitati ale administratiei publice	51,01	0,00	0,00		0,00
Programe din Fondul European de Dezvoltare Regionala(proiecte)	51,02	5846,00	0,00		5846,00
Cheltuieli de capital	58,61	98534,00	0,00		98534,00
Cheltuieli de capital	70	14117	0		14117
Active financiare	71	14117	0		14117
71.01	71.01	14117	0		14117
Constructii	71.01.01	12194	0		12194
Alte active fixe (inclusiv reparatii capitale)	71.01.30	1923	0		1923
Rambursari de credite	81	375	0		375
Rambursari de credite interne	81,02	375	0		375
Rambursari de credite aferente datoriei publice interne locale	81,02.05	375,00	0,00		375,00
	85	0	0		0
Aociatii si fundatii	59,11	0	0		0
<i>Din total capital:</i>					0
Servicii medicale in unitati sanitare cu paturi (cod 66.02.06.01+66.02.06.03)	66.02.06				0
Spitale generale	66.02.06.01	116415,00	0,00		116415,00
materiale	20	0			0
transferuri	57	3764,00	0,00		3764,00
Transferuri intre unitati ale administratiei publice	51,01	0,00	0,00		0,00
51.01.01	51.01.01				0
51.01.03	51.01.03				0
Transferuri pentru finantarea investitiilor la spitale	51,02	3764,00	0,00		3764,00
51.02.12	51.02.12				0
51.02.29	51.02.29	3764,00	0,00		3764,00
Cheltuieli de capital	70	14117	0		14117
Constructii	71.01.01	12194	0		12194
Alte active fixe (inclusiv reparatii capitale)	71.01.30	1923	0		1923
					0
Proiecte	58	98534	0		98534

	Servicii de sanatate publica	66.02.08			0
	Alte cheltuieli in domeniul sanatatii (cod 66.02.50.50)	66.02.50	2457	0	2457
	Alte institutii si actiuni sanitare	66.02.50.50	2457	0	2457
		20	0		0
		transferuri	51.02.29	2082	2082
		Active financiare	71	0	0
			71.01	0	0
			71.01.01	0	0
			71.01.02		0
			71.01.03		0
			71.01.30	0	0
	Rambursari de credite	81	375	0	375
	Rambursari de credite interne	81.02	375	0	375
	Rambursari de credite aferente datoriei publice interne locale	81.02.05	375	0	375
		85.01			0
		59.11	0		0
	Cultura, recreere si religie (cod 67.02.03+67.02.05+67.02.06+67.02.50)	67.02	38.858,00	0,00	38.858,00
	Cheltuieli curente	1			0
		10	2294	0	2294
		20	1162	0	1162
		51	10174	0	10174
		51.01.01	10067	0	10067
		51.02.29	107	0	107
					0
		58	9556	0	9556
		59	8907	0	8907
		59.12	500	0	500
		59.15	7783	0	7783
		59.20	624	0	624
		59.22	0	0	0
		59.11			0
		59.08	0	0	0
	Cheltuieli de capital	70	6264	0	6264
		71	6264	0	6264
		71.01	6264	0	6264
		72			0
		81	501	0	501
		81.01			0
		81.02	501	0	501
					0
	<i>Din total capital:</i>				0
	Servicii culturale (cod 67.02.03.02 la 67.02.03.08+67.02.03.12+67.02.03.30)	67.02.03			0
		85.01	0		0
	Biblioteci publice comunale, orasenesti, municipale	67.02.03.02	3456	0	3456
		10	2294	0	2294
		20	912		912
		56.17	0		0
		71	250	0	250
		71.01	250	0	250
		71.01.01	250		250
		71.01.02			0
		71.01.03	0		0
		71.01.30	0		0
		titlu 85			0
	Muzee	67.02.03.03	17451	0	17451
	Bunuri si servicii	20	250		250
	Transferuri catre institutii publice	51.01.01	7037	0	7037
	Alte transferuri de capital catre institutii publice	51.02.29	107	0	107
		10	4490		4490
		20	2547		2547
		71	157		157
		58	0		0
					0
		58	9556	0	9556
		70	0		0
		71.01	0		0
		71.01.01			0
		71.01.02			0
		71.01.03			0
		71.01.30			0
		81	501		501
		81.01			0
		81.04	501		501
					0
	Alte servicii culturale	67.02.03.30	3030	0	3030
		51.01.01	3030	0	3030
		51.02.29	0		0
		10	2530	0	2530
		20	500	0	500
		70	0		0
					0
	Servicii recreative si sportive (cod 67.02.05.01 la 67.02.05.03)	67.02.05	4162	0	4162
	Sport	20			0
		70	3538	0	3538
		59.20	624	0	624
	67.02.05.02 Tineret (programe pentru tineret)	59.08	0		0
		67.02.05.03			0
	Servicii religioase	67.02.06	500	0	500
	Episcopia Severinului *	59.12	500		500
	Alte servicii in domeniile culturii, recreerii si religiei	67.02.50	10259	0	10259
		59.15	7783		7783
		59.08			0
		70	2476	0	2476

Asiguran si asistenta sociala		68.02	89091,36	0,00	89091,36
(cod 68.02.04+68.02.05+68.02.06+68.02.10+68.02.11+68.02.12+68.02.15+68					
	Cheltuieli curente	1			0
	Personal	10	45573,36	0	45573,36
	Bunuri si servicii	20	11779	0	11779
	Transferuri intre unitati ale administratiei publice	51.01.01	0	0	0
		51.01.39	3767,00	0,00	3767,00
		51.02.29	571,00	0,00	571,00
	Alte transferuri	55			0
	A transferuri interne	55,01			0
	Alte transferuri curente interne	57	10600	0	10600
	Programa din Fondul European de Dezvoltare Regionala(proiecte 61,58)		15801	0	15801
	Cheltuieli de capital	70	1000,00	0,00	1000,00
	Active financiare	71	1000,00	0,00	1000,00
		71,01	1000,00	0,00	1000,00
	Constructii	71.01.01	920,00	0,00	920,00
	Masini echipamente si mijloace de transport	71.01.02	0	0	0
	Mobilier aparatura birotica si alte active corporale	71.01.03	0	0	0
	Alte active fixe (inclusiv reparatii capitale)	71.01.30	80	0	80
	Operatiuni financiare	79	0		0
	Plati recuperate an curent	84			0
		85			0
		85,01			0
	<i>Din total capitol:</i>				0
	Asistenta acordata persoanelor in varsta	68.02.04	5547,5	0	5547,5
	Personal	10	3847,5	0	3847,5
	Bunuri si servicii	20	1700		1700
	Programa din Fondul European de Dezvoltare Regionala(proiecte)	58	0		0
	Cheltuieli de capital	70	0		0
	Active financiare	71	0		0
		71,01	0		0
	Constructii	71.01.01			0
	Masini echipamente si mijloace de transport	71.01.02			0
	Mobilier aparatura birotica si alte active corporale	71.01.03			0
	Alte active fixe (inclusiv reparatii capitale)	71.01.30			0
	Asistenta sociala in caz de boli si invaliditati (cod 68.02.05.02)	68.02.05	32001,5	0	32001,5
	Asistenta sociala in caz de invaliditate	68.02.05.02			0
	Personal	10	14391,5	0	14391,5
	Bunuri si servicii	20	4754		4754
	Alte transferuri	57	10600	0	10600
	Transferuri catre institutii publice	57.02.01	10600	0	10600
	Transferuri catre institutii publice	57,02,01			0
					0
	Proiecte	61	2256	0	2256
	Cheltuieli de capital	70	0		0
	Active financiare	71	0		0
		71,01	0		0
	Constructii	71.01.01			0
	Masini echipamente si mijloace de transport	71.01.02			0
	Mobilier aparatura birotica si alte active corporale	71.01.03			0
	Alte active fixe (inclusiv reparatii capitale)	71.01.30			0
	Asistenta sociala pentru familie si copii		47204,36	0	47204,36
	Personal	10	27334,36	0	27334,36
	Bunuri si servicii	20	5325		5325
	Programa din Fondul European de Dezvoltare Regionala(proiecte 58,61)	58.02.02	13545	0	13545
	Cheltuieli de capital	70	1000	0	1000
	Active financiare	71	1000	0	1000
		71,01	1000	0	1000
	Constructii	71.01.01	920	0	920
	Masini echipamente si mijloace de transport	71.01.02	0		0
	Mobilier aparatura birotica si alte active corporale	71.01.03	0		0
	Alte active fixe (inclusiv reparatii capitale)	71.01.30	80	0	80
	Transferuri catre institutii publice	57.02.01			0
					0
	Unitati medico-sociale	68.02.12	4338,00	0,00	4338,00
	Active financiare	71			0
	Centrul medico social Culmir		4338,00	0,00	4338,00
		51,01,39	3767	0	3767
		51,02,29	571,00	0,00	571,00
	ch.personal	10	2905	0	2905
	ch.materiale	20	862		862
		85,01,02			0
	Active financiare	71	211,00	0,00	211,00
		71,01	211,00	0,00	211,00
	Constructii	71,01,01	211,00		211
	Masini echipamente si mijloace de transport	71,01,02			0
	Mobilier aparatura birotica si alte active corporale	71,01,03			0
	Alte active fixe (inclusiv reparatii capitale)	71,01,30	0		0
		56	360	0	360
	Locuinte, servicii si dezvoltare locala	70,02	75	0	75
	Cheltuieli de capital		0		0
	Cheltuieli de capital	51,02,29	75		75
					0
	Protectia mediului (cod 74.02.03+74.02.05+74.02.06)	74,02	10343	0	10343
	Cheltuieli curente	51,01,01	2172	0	2172
	Personal	10	1524	0	1524
	Bunuri si servicii	20	648	0	648
	Bunuri si servicii	20	165		165
	Transferuri intre unitati ale administratiei publice	51,02,29	3511	0	3511
	Programa din Fondul European de Dezvoltare Regionala(proiecte)	58	2095		2095
	Cheltuieli de capital	70	2400	0	2400
	Transporturi (cod 84.02.03+84.02.06+84.02.50)	84,02	117714,9	0	117714,9
	Cheltuieli curente	1			0
	Personal	10			0
	Bunuri si servicii	20	6947	0	6947

	Transferuri între unități ale administrației publice	51			0
		51.01.01			0
	Alte transferuri	51	0		0
	A transferuri interne	51.02	0		0
	Alte transferuri curente interne	51.02.29			0
	Programe din Fondul European de Dezvoltare Regională (proiecte)	58	87892	0	87892
	Active financiare	71	22875,9	0	22875,9
		71.01	22875,9	0	22875,9
	Construcții	71.01.01	21345,9	0	21345,9
	Masini echipamente și mijloace de transport	71.01.02			0
	Mobilier aparatură birotică și alte active corporale	71.01.03			0
	Alte active fixe (inclusiv reparații capitale)	71.01.30	1530	0	1530
	Alte acțiuni economice (cod 87.02.01+87.02.03 la 87.02.05+87.02.50)	87.02	25714	0	25714
	Cheltuieli curente	1			0
	Personal	10			0
	Bunuri și servicii	20	200		200
	Transferuri între unități ale administrației publice	51			0
		51.01.01			0
	Alte transferuri	55			0
	A transferuri interne	55.01			0
	Alte transferuri curente interne	55.01.18			0
	Programe din Fondul European de Dezvoltare Regională (proiecte)	58	20287	0	20287
	Alte cheltuieli	59	133	0	133
	Asociații și fundații	59.11	133	0	133
	Contribuția la salarizarea personalului cult	59.15			0
	Proiecte	60	695	0	695
	Cheltuieli de capital	70	2399	0	2399
	Active financiare	71	2399	0	2399
		71.01	2399	0	2399
	Construcții	71.01.01	1131		1131
	Masini echipamente și mijloace de transport	71.01.02			0
	Mobilier aparatură birotică și alte active corporale	71.01.03	0		0
	Alte active fixe (inclusiv reparații capitale)	71.01.30	1268	0	1268
	Rambursarea împrumuturilor contractate pentru finanțarea proiectelor cu finanțare UE	81	2000	0	2000
	Rambursarea împrumuturilor contractate pentru finanțarea proiectelor cu finanțare UE	81.04	2000		2000
	VII. REZERVE, EXCEDENT / DEFICIT	96.02			0
	REZERVE	97.02			0
	EXCEDENT (cod 00.01-49.02)	98.02			0
	DEFICIT ²⁾ (cod 49.02-00.01)	99.02			0
	<small>2) finanțat din excedentul anilor precedenți</small>				0
	BUGETUL LOCAL PE SECȚIUNI DETALIAT LA VENITURI PE CAPITOLE ȘI SUBCAPITOLE ȘI LA CHELTUIELI				0
	PE CAPITOLE, SUBCAPITOLE ȘI PARAGRAFE PE ANUL _____				0
	VENITURILE SECȚIUNII DE FUNCȚIONARE (cod 00.02+00.16+00.17+00.30) - TOTAL	00.01	140125,66	20	140145,66
	I. VENITURI CURENTE (cod 00.03+00.12)	00.02	128265,3	20	128285,3
	A. VENITURI FISCALE (cod 00.04+06.02+00.09+00.10+00.11)	00.03	168719,2	20	168739,2
	A1. IMPOZIT PE VENIT, PROFIT ȘI CASTIGURI DIN CAPITAL (cod 00.05+00.06+00.07)	00.04	40254	0	40254
	A1.1. IMPOZIT PE VENIT, PROFIT ȘI CASTIGURI DIN CAPITAL DE LA PERSOANE JURIDICE (cod 01.02)	00.05	0	0	0
	Impozit pe profit (cod 01.02.01)	01.02	0	0	0
	Impozit pe profit de la agenți economici ¹⁾	01.02.01			0
	A1.2. IMPOZIT PE VENIT, PROFIT, ȘI CASTIGURI DIN CAPITAL DE LA PERSOANE FIZICE (cod 03.02+04.02)	00.06	40254	0	40254
	Impozit pe venit (cod 03.02.17+03.02.18)	03.02			0
	Impozit pe onorariul avocaților și notarilor publici	03.02.17			0
	Impozitul pe veniturile din transferul proprietăților imobiliare din patrimoniul personal ^{**})	03.02.18			0
	Cote și sume defalcate din impozitul pe venit (cod 04.02.01+04.02.04)	04.02	40254	0	40254
	Cote defalcate din impozitul pe venit	04.02.01	35310	0	35310
	Suma alocate din cotele defalcate din impozitul pe venit pentru echilibrarea bugetelor locale	04.02.04	4944	0	4944
	A1.3. ALTE IMPOZITE PE VENIT, PROFIT ȘI CASTIGURI DIN CAPITAL (cod 05.02)	00.07			0
	Alte impozite pe venit, profit și castiguri din capital de la persoane fizice (cod 05.02.50)	05.02			0
	Alte impozite pe venit, profit și castiguri din capital	05.02.50			0
	A2. IMPOZIT PE SALARII - TOTAL - Restante anii anteriori (cod 06.02.02)	06.02			0
	Cote defalcate din impozitul pe salarii - Restante anii anteriori -	06.02.02			0
	A3. IMPOZITE ȘI TAXE PE PROPRIETATE (cod 07.02)	00.09			0
	Impozite și taxe pe proprietate (cod 07.02.01+07.02.02+07.02.03+07.02.50)	07.02			0
	Impozit și taxa pe clădiri (cod 07.02.01.01+07.02.01.02)	07.02.01			0
	Impozit pe clădiri de la persoane fizice [*])	07.02.01.01			0
	Impozit și taxa pe clădiri de la persoane juridice [*])	07.02.01.02			0
	Impozit și taxa pe teren (cod 07.02.02.01+07.02.02.02+07.02.02.03)	07.02.02			0
	Impozit pe terenuri de la persoane fizice [*])	07.02.02.01			0
	Impozit și taxa pe teren de la persoane juridice [*])	07.02.02.02			0
	Impozitul pe terenul din extravilan [*])	07.02.02.03			0
	Taxe judiciare de timbru și alte taxe de timbru	07.02.03			0

Alte impozite si taxe pe proprietate	07.02.50			0
A4. IMPOZITE SI TAXE PE BUNURI SI SERVICII (cod 11.02+12.02+15.02+16.02)	00.10	128465,2	20	128485,2
Sume defalcate din TVA (cod 11.02.01+11.02.02+11.02.05+11.02.06)	11.02	127673	0	127673
Sume defalcate din taxa pe valoarea adăugată pentru finanțarea cheltuielilor descentralizate la nivelul județelor	11.02.01	56168	0	56168
Sume defalcate din taxa pe valoarea adăugată pentru finanțarea cheltuielilor descentralizate la nivelul comunelor, orașelor, municipiilor, sectoarelor si Municipiului București	11.02.02	0		0
Sume defalcate din taxa pe valoarea adăugată pentru drumuri	11.02.05	17091	0	17091
Sume defalcate din taxa pe valoarea adăugată pentru echilibrarea bugetelor locale	11.02.06	54414	0	54414
Alte impozite si taxe generale pe bunuri si servicii (cod 12.02.07)	12.02			0
Taxe hoteliere	12.02.07			0
Taxe pe servicii specifice (cod 15.02.01+15.02.50)	15.02			0
Impozit pe spectacole	15.02.01			0
Alte taxe pe servicii specifice	15.02.50			0
Taxe pe utilizarea bunurilor, autorizarea utilizării bunurilor sau pe desfasurarea de activitati (cod 16.02.02+16.02.03+16.02.50)	16.02	792,2	20	812,2
Impozit pe mijloacele de transport (cod 16.02.02.01+16.02.02.02)	16.02.02	617	20	637
Impozit pe mijloacele de transport deținute de persoane fizice *)	16.02.02.01	79	0	79
Impozit pe mijloacele de transport deținute de persoane juridice *)	16.02.02.02	538	20	558
Taxe si tarife pentru eliberarea de licențe si autorizatii de functionare	16.02.03	8	0	8
Alte taxe pe utilizarea bunurilor, autorizarea utilizării bunurilor sau pe desfasurare de activitati	16.02.50	167,2	0	167,2
A6. ALTE IMPOZITE SI TAXE FISCALE (cod 18.02)	00.11	0		0
Alte impozite si taxe fiscale (cod 18.02.50)	18.02			0
Alte impozite si taxe	18.02.50			0
C. VENITURI NEFISCALE (cod 00.13+00.14)	00.12	-40453,9	0	-40453,9
C1. VENITURI DIN PROPRIETATE (cod 30.02+31.02)	00.13	4021,97	0	4021,97
Venituri din proprietate (cod 30.02.01+30.02.05+30.02.08+30.02.50)	30.02	4021,97	0	4021,97
Varsaminte din profitul net al regiilor autonome, societăților și companiilor naționale	30.02.01	0		0
Venituri din concesiuni si inchirieri	30.02.05	4021,97	0	4021,97
Venituri din dividende (cod 30.02.08.02)	30.02.08			0
Venituri din dividende de la alti platitori	30.02.08.02			0
Alte venituri din proprietate	30.02.50			0
Venituri din dobanzi (cod 31.02.03)	31.02			0
Alte venituri din dobanzi	31.02.03			0
C2. VANZARI DE BUNURI SI SERVICII (cod 33.02+34.02+35.02+36.02+37.02)	00.14	-44475,87	0	-44475,87
Venituri din prestari de servicii si alte activitati (cod 33.02.08+33.02.10+33.02.12+33.02.24+33.02.27+33.02.28+33.02.50)	33.02	1111	0	1111
Venituri din prestari de servicii	33.02.08	1100	0	1100
Contributia parintilor sau sustinatorilor legali pentru intretinerea copiilor in creșe	33.02.10	0		0
Contributia persoanelor beneficiare ale cantinelor de ajutor social	33.02.12	0		0
Taxe din activitati cadastrale si agricultura	33.02.24			0
Contributia lunară a părinților pentru întreținerea copiilor în unitățile de protecție socială	33.02.27	1		1
Venituri din recuperarea cheltuielilor de judecată, imputatii si despagubiri	33.02.28			0
Alte venituri din prestari de servicii si alte activitati	33.02.50	10		10
Venituri din taxe administrative, eliberari permise (cod 34.02.02+34.02.50)	34.02			0
Taxe extrajudiciare de timbru	34.02.02			0
Alte venituri din taxe administrative, eliberari permise	34.02.50			0
Amenzi, penalitati si confiscari (cod 35.02.01 la 35.02.03+35.02.50)	35.02	0		0
Venituri din amenzi si alte sanctiuni aplicate potrivit dispozitiilor legale	35.02.01	0		0
Penalitati pentru nedepunerea sau depunerea cu intarziere a declaratiei de impozite si taxe	35.02.02			0
Incasari din vanzarea bunurilor confiscate, abandonate si alte sume constatate odata cu confiscarea potrivit legii	35.02.03			0
Alte amenzi, penalitati si confiscari	35.02.50			0
Diverse venituri (cod 36.02.01+36.02.05+36.02.06+36.02.11+36.02.50)	36.02	10	0	10
Venituri din aplicarea prescriptiei extinctive	36.02.01			0
Varsaminte din veniturile si/sau disponibilitatile institutiilor publice	36.02.05			0
Taxe speciale	36.02.06			0
	36.02.32	0		0
Alte venituri	36.02.50	10	0	10
Transferuri voluntare, altele decat subventiile (cod 37.02.01+37.02.50)	37.02	-45596,87	0	-45596,87
Donatii si sponsorizari	37.02.01	5	0	5
Varsaminte din sectiunea de functionare pentru finantarea sectiunii de dezvoltare a bugetului local (cu semnul minus)	37.02.03	-45601,87	0	-45601,87
	37.02.50	0		0
III. OPERATIUNI FINANCIARE (cod 40.02)	00.16	0		0
Incasari din rambursarea imprumuturilor acordate (cod 40.02.06+40.02.07+40.02.10+40.02.11+40.02.50)	40.02	0		0

Încasări din rambursarea împrumuturilor pentru înființarea unor instituții și servicii publice de interes local sau a unor activități finanțate integral din venituri proprii	40.02.06			0
Încasări din rambursarea microcreditelor de la persoane fizice și juridice	40.02.07			0
Împrumuturi temporare din trezoreria statului***)	40.02.10			0
Sume din excedentul anului precedent pentru acoperirea golurilor temporare de casă***)	40.02.11	0		0
Încasări din rambursarea altor împrumuturi acordate	40.02.50			0
IV. SUBVENTII (cod 00.18)	00.17	11860,36	0	11860,36
SUBVENTII DE LA ALTE NIVELE ALE ADMINISTRATIEI PUBLICE (cod 42.02+43.02)	00.18	11860,36	0	11860,36
Subvenții de la bugetul de stat (cod 00.20)	42.02	11860,36	0,00	11860,36
B. Curente (cod 42.02.21+42.02.28+42.02.29+42.02.32+42.02.33+42.02.34 la42.02.37+42.02.40+42.02.41+42.02.42+42.02.44+42.02.45+42.02.51)	00.20	11445,00	0,00	11445,00
Finanțarea drepturilor acordate persoanelor cu handicap	42.02.21	10600	0	10600
Subvenții primite din Fondul de Interventie***)	42.02.28	0		0
				0
Subvenții pentru compensarea creșterilor neprevizionate ale prețurilor la combustibili	42.02.32			0
Sprânj financiar pentru constituirea familiei	42.02.33			0
Subvenții pentru acordarea ajutorului pentru încălzirea locuinței cu lemne, cărbuni, combustibili petrolieri	42.02.34			0
Subvenții din bugetul de stat pentru finanțarea unităților de asistență medico-socială	42.02.35	700		700
Subvenții pentru acordarea trusoului pentru nou-născuți	42.02.36			0
Subvenții de la bugetul de stat către bugetele locale pentru finanțarea programelor de electrificare	42.02.37			0
Subvenții de la bugetul de stat către bugetele locale pentru realizarea obiectivelor de investiții în turism	42.02.40			0
Subvenții din bugetul de stat pentru finanțarea sănătății	42.02.41	0,00		0
Sume primite de administrațiile locale în cadrul programelor FEAGA implementate de APIA	42.02.42	0		0
Subvenții din bugetul de stat pentru finanțarea camerelor agricole	42.02.44	0		0
Subvenții primite de la bugetul de stat pentru finanțarea unor programe de interes național (42.02.51.01)	42.02.51	0		0
	42.02.73	145		145
	42.02.82	415,36	0	415,36
Subvenții de la alte administrații (cod 43.02.01+43.02.04+43.02.07+43.02.08)	43.02	0,00		0
Subvenții primite de la bugetele consiliilor județene pentru protecția copilului	43.02.01			0
Subvenții de la bugetul asigurărilor pentru șomaj, la alte bugete locale, pentru finanțarea programelor pentru ocuparea temporară a forței de muncă și subvenționarea locurilor de muncă	43.02.04			0
Subvenții primite de la alte bugete locale pentru instituțiile de asistență socială pentru persoanele cu handicap	43.02.07	0		0
Subvenții primite de la bugetele consiliilor locale și județene pentru ajutoare în situații de extremă dificultate ***)	43.02.08			0
	43.02.20	0,00		0
CHELTUIELILE SECȚIUNII DE FUNCȚIONARE (cod 50.02+59.02+63.02+69.02+79.02)	49.02	140125,66	20,00	140145,66
				0
Partea I-a SERVICII PUBLICE GENERALE (cod 51.02+54.02+55.02+56.02)	50.02	29461	20	29481
Autorități publice și acțiuni externe	51.02	23990	0	23990
Alte servicii publice generale	54.02	1743,00	20,00	1763,00
Tranzacții privind datoria publică și împrumuturi	55.02	3628	0	3628
Transferenți cu caracter general între diferite niveluri ale administrației	56.02	100	0	100
(cod 56.02.06+56.02.07+56.02.09)				0
Partea a II-a APARARE, ORDINE PUBLICA SI SIGURANTA NATIONALA (cod 60.02+61.02)	59.02	1572,3	0	1572,3
Aparare	60.02	563	0	563
Ordine publica si siguranta nationala	61.02	1009,3	0	1009,3
Partea a III-a CHELTUIELI SOCIAL-CULTURALE (cod 65.02+66.02+67.02+68.02)	63.02	99475,36	0,00	99475,36
Invatamant	65.02	5326,00	0,00	5326,00
Sanatate	66.02		0,00	0,00
Cultura, recreere si religie	67.02	22430,00	0,00	22430,00
Asigurari si asistenta sociala	68.02	71719,36	0,00	71719,36
(cod 68.02.04+68.02.05+68.02.06+68.02.10+68.02.11+68.02.12+68.02.15+68)				
Partea a IV-a SERVICII SI DEZVOLTARE PUBLICA, LOCUINTE, MEDIU SI APE (cod 70.02+74.02)	69.02	2337	0	2337
Locuinte, servicii si dezvoltare publica	70.02			0
Protectia mediului	74.02	2337,00	0,00	2337,00
Partea a V-a ACTIUNI ECONOMICE (cod 80.02+81.02+83.02+84.02+87.02)	79.02	7280	0	7280
Actiuni generale economice, comerciale si de munca	80.02			0
Combustibili si energie	81.02			0
Agricultura, silvicultura, piscicultura si vanatoare	83.02	0		0
Transporturi	84.02	6947,00	0,00	6947,00
Alte actiuni economice	87.02	333,00	0,00	333,00
REZERVE, EXCEDENT / DEFICIT	96.02			0
REZERVE	97.02			0
EXCEDENT SECȚIUNEA DE FUNCȚIONARE (cod 00.01SF-49.02SF)	98.02			0
VENITURILE SECȚIUNII DE DEZVOLTARE (cod 00.31+00.10+00.14+00.15+00.17+45.02) - TOTAL	00.01	301263,80	0,00	301263,80
A4. IMPOZITE SI TAXE PE BUNURI SI SERVICII (cod 11.02)	00.10	0	0	0

Sume defalcate din TVA (cod 11.02.07)	11.02			0
Sume defalcate din taxa pe valoarea adaugata pentru Programul de dezvoltare a infrastructurii si a bazelor sportive din spatiul rural	11.02.07			0
C2. VANZARI DE BUNURI SI SERVICII (cod 33.02+34.02+35.02+36.02+37.02)	00.14	48001,87	0	48001,87
Diverse venituri (cod 36.02.07+36.02.08)	36.02	2400	0	2400
Amortizare mijloace fixe	36.02.07			0
Alte venituri pentru finantarea sectiunii de dezvoltare	36.02.47	2400	0	2400
	36.02.03.02			0
Transferuri voluntare, altele decat subventiile	37	45601,87	0	45601,87
Varsaminte din sectiunea de functionare	37.02.04	45601,87	0	45601,87
II. VENITURI DIN CAPITAL (cod 39.02)	00.15	0		0
Venituri din valorificarea unor bunuri (cod 39.02.01+39.02.03+39.02.04+39.02.07)	39.02	0,00		0
Venituri din valorificarea unor bunuri ale institutiilor publice	39.02.01	0		0
Venituri din vanzarea locuintelor construite din fondurile statului	39.02.03			0
Venituri din privatizare	39.02.04			0
Venituri din vanzarea unor bunuri apartinand domeniului privat al statului	39.02.07	0		0
Sume din excedentul anului precedent pentru acoperirea sd	40.02.14	0,00		0
	40.02.16	0,00		0
IV. SUBVENTII (cod 00.18)	00.17	29374	0	29374
SUBVENTII DE LA ALTE NIVELE ALE ADMINISTRATIEI PUBLICE (cod 42.02)	00.18	29374	0	29374
Subventii de la bugetul de stat (cod 00.19)	42.02	29374,00	0,00	29374,00
Ac de capital (cod 42.02.01+42.02.03 la 42.02.07+42.02.09+42.02.10+42.02.12 la 42.02.20)	00.19	3339,00	0,00	3339,00
Retehnologizarea centralelor termice si electrice de termoficare	42.02.01			0
Investitii finantate partial din imprumuturi externe	42.02.03			0
Aeroporturi de interes local	42.02.04			0
Planuri si regulamente de urbanism	42.02.05	0		0
Strazi care se vor amenaja in perimetrele destinate constructiilor de cvartale de locuinte noi	42.02.06			0
Finantarea studiilor de fezabilitate aferente proiectelor SAPARD	42.02.07	0		0
Finantarea programului de pietruire a drumurilor comunale si alimentare cu apa a satelor (cod 42.02.09.01+42.02.09.02+42.02.09.03)	42.02.09	0		0
Finantarea subprogramului privind pietruirea, reabilitarea, modernizarea si/sau asfaltarea drumurilor de interes local clasate	42.02.09.01	0		0
Finantarea subprogramului privind alimentarea cu apa a satelor	42.02.09.02	0		0
Finantarea subprogramului privind canalizarea si epurarea apelor uzate	42.02.09.03	0		0
Finantarea actiunilor privind reducerea riscului seismic al constructiilor existente cu destinatie de locuinta	42.02.10	75		75
Subventii pentru reabilitarea termică a clădirilor de locuit	42.02.12			0
Subventii pentru finantarea programelor multianuale prioritare de mediu si gospodărire a apelor	42.02.13			0
Finantarea unor cheltuieli de capital ale unităților de învățământ preuniversitar	42.02.14			0
Subventii primite din Fondul Național de Dezvoltare ***)	42.02.15	0		0
Subventii de la bugetul de stat către bugetele locale pentru finantarea investitiilor in sanatate(cod 42.02.16.01+42.02.16.02+42.02.16.03)	42.02.16	0		0
Subventii de la bugetul de stat către bugetele locale pentru finantarea aparatului medical si echipamentelor de comunicatii in sanatate	42.02.16.01	0		0
Subventii de la bugetul de stat către bugetele locale pentru finantarea reparatiilor capitale in sanatate	42.02.16.02	0		0
Subventii de la bugetul de stat către bugetele locale pentru finantarea altor investitii in sanatate	42.02.16.03	5284	0	5284
Subventii pentru finalizarea lucrarilor de constructie a asezamintelor culturale	42.02.17			0
Subventii din veniturile proprii ale Ministerului Sanatatii către bugetele locale pentru finantarea investitiilor in sanatate (cod 42.02.18.01+42.02.18.02+48.02.18.03)	42.02.18	3264	0	3264
Subventii din veniturile proprii ale Ministerului Sanatatii către bugetele locale pentru finantarea aparatului medical si echipamentelor de comunicatii in sanatate	42.02.18.01			0
Subventii din veniturile proprii ale Ministerului Sanatatii către bugetele locale pentru finantarea reparatiilor capitale in sanatate	42.02.18.02	0	0	0
Subventii din veniturile proprii ale Ministerului Sanatatii către bugetele locale pentru finantarea altor investitii in sanatate	42.02.18.03	3264	0	3264
Subventii către bugetele locale pentru finantarea programelor multianuale de asistenta tehnica pentru pregătirea proiectelor de investitii publice finantate prin Programul operational regional 2007-2013	42.02.19			0
Sume din excedent pentru cheltuieli sd	42.02.20	0		0
	42.02.28	0		0
Finantarea lucrărilor de cadastru imobiliar	42.02.29	0		0
	4202.52	0,00		0
Finantarea Programului Național de Dezvoltare Locală	42.02.65	0,00		0
	42.02.69	20751,00	0,00	20751,00
	43.02.44	35906,13	0	35906,13
Prefinanțare	45.02.18.03			
Sume primite de la UE/altri donatori in contul plăților efectuate si prefinantari aferente cadrului financiar 2014-2020 (cod 48.02.01 la cod 48.02.05+48.02.11+48.02.12+48.02.15+48.02.19)	48.02	187981,8	0	187981,8
Fondul European de Dezvoltare Regională (FEDR) (cod 48.02.01.01+48.02.01.02+48.02.01.03)	48.02.01	172355,8	0	172355,8
Sume primite în contul plăților efectuate în anul curent	48.02.01.01	121968,8	0	121968,8
Sume primite în contul plăților efectuate în anii anteriori	48.02.01.02	20184	0	20184
Prefinanțare	48.02.01.03	30203	0	30203
	48.02.02	1926	0	1926
	48.02.02.01	1926	0	1926
	48.02.02.02	0		0

Fondul de Coeziune (FC) (cod 48.02.03.01+48.02.03.02+48.02.03.03)		48.02.03	0		0
	Sume primite în contul plăților efectuate în anul curent	48.02.03.01			0
	Sume primite în contul plăților efectuate în anii anteriori	48.02.03.02	0		0
	Prefinanțare	48.02.03.03			0
Instrumentul de Asistență pentru Preaderare (IPA II) (cod 48.02.11.01+48.02.11.02+48.02.11.03)		48.02.11	0		0
	Sume primite în contul plăților efectuate în anul curent	48.02.11.01	0		0
	Sume primite în contul plăților efectuate în anii anteriori	48.02.11.02	0		0
	Prefinanțare	48.02.11.03			0
Alocări de sume din PNRR aferente componentei împrumuturi (cod 42.02.89.01 la 42.02.89.03)		48.02.89	13700	0	13700
CHELTUIELILE SECȚIUNII DE DEZVOLTARE (cod 50.02+59.02+63.02+69.02+79.02)		49.02	349.505,80	0,00	349.505,80
					0
Partea I-a SERVICII PUBLICE GENERALE (cod 51.02+54.02+55.02+56.02)		50.02	7166	0	7166
Autorități publice și acțiuni externe		51.02	7166	0	7166
Alte servicii publice generale		54.02	0	0	0
Tranzacții privind datoria publică și împrumuturi		55.02	0		0
Transferuri cu caracter general între diferite nivele ale administrației		56.02	0		0
(cod 56.02.06+56.02.07+56.02.09)					
Partea a II-a APARARE, ORDINE PUBLICA SI SIGURANTA NATIONALA (cod 60.02+61.02)		59.02	173,7	0	173,7
Aparare		60.02	0		0
Ordine publica și siguranța națională		61.02	173,7	0	173,7
Partea a III-a CHELTUIELI SOCIAL-CULTURALE (cod 65.02+66.02+67.02+68.02)		63.02	197936,00	0,00	197936,00
Invatamant		65.02	45264,00	0,00	45264,00
Sanatate		66.02	118872,00	0,00	118872,00
Cultura, recreere și religie		67.02	16428	0	16428
Asigurări și asistență socială		68.02	17372,00	0,00	17372,00
(cod 68.02.04+68.02.05+68.02.06+68.02.10+68.02.11+68.02.12+68.02.15+68)					
Partea a IV-a SERVICII SI DEZVOLTARE PUBLICA, LOCUINTE, MEDIU SI APE (cod 70.02+74.02)		69.02	8081	0	8081
Locuințe, servicii și dezvoltare publică		70.02	75	0	75
Protecția mediului		74.02	8006,00	0,00	8006,00
Partea a V-a ACTIUNI ECONOMICE (cod 80.02+81.02+83.02+84.02+87.02)		79.02	136148,90	0,00	136148,90
Acțiuni generale economice, comerciale și de muncă		80.02			0
Combustibili și energie		81.02			0
Agricultură, silvicultură, piscicultură și vânătoare		83.02	0		0
Transporturi		84.02	110767,90	0,00	110767,90
Alte acțiuni economice		87.02	25381	0	25381
VII. REZERVE, EXCEDENT / DEFICIT		96.02			0
REZERVE		97.02			0
EXCEDENT (cod 00.01SD-49.02SD)		98.02			0

Ordonator principal de credite,



**PRIMĂRIA MUNICIPIULUI ORȘOVA
JUDEȚUL MEHEDINȚI**

B-dul 1 Decembrie 1918, nr. 20

Cod poștal 225200

Tel. 0252/361233;

Tel/Fax.0252/361337

C.U.I 4337603

E-mail: primariaorsova@primariaorsova.ro

Pagina de internet-site:www.primariaorsova.ro

Nr. 10767 din 15.11.2023

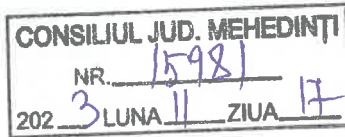

Către,
Consiliul Județean Mehedinți
Str. Traian, nr.89, Drobeta Turnu Severin

În atenția domnului Președinte Aladin GEORGESCU

Prin prezenta solicităm sprijinul Consiliului Județean Mehedinți în vederea alocării de fonduri de urgență pentru a începe procesul de reparare, cât mai rapid și eficient posibil, la blocurile de locuințe sociale situate în str. Porțile de Fier nr. 7 și nr. 9 din municipiul Orșova.

Aceste cladiri care găzduiesc mai multe familii au suferit deteriorări semnificative datorate condițiilor meteorologice nefavorabile recente, de vânt puternic și averse torențiale de ploaie, punând în pericol siguranța și stabilitatea locatarilor acestor clădiri, așa cum reiese din adresa Direcției de Asistență Socială Orșova nr. 5467 din 10.1.2023, a rapoartelor de constatare ale celor două comisii constituite atât la nivelul Primăriei municipiului Orșova, cât și al Direcției de Asistență Socială Orșova, precum și a imaginilor anexate.

Având în vedere contextul de urgență al situației, ne adresăm dvs, în vederea acordării unui sprijin financiar de urgență în cuantum de 20 000 lei, estimat pentru reparațiile necesare la cele două clădiri.

Fondurile solicitate vor contribui, nu doar la refacerea structurilor deteriorate, ci și la restabilirea condițiilor optime de trai pentru familiile afectate.

Față de cele relatate mai sus, vă rugăm să ne sprijiniți cu alocarea acestui ajutor de urgență în cel mai scurt timp.

PRIMAR,
Stoica Marius Simion



DIRECTOR EXECUTIV,
Prof. Papan Emanuela



CONSILIULUI LOCAL AL MUNICIPIULUI ORSOVA
JUDETUL MEHEDINTI
DIRECTIA DE ASISTENTA SOCIALA
Nr. 1456 din 09.11.2023

RAPORT

de constatare si evaluare a pagubelor

Comisia de constatare si evaluare a pagubelor produse la blocul de locuinte sociale situat in str. Portile de Fier, nr. 7, aflat in proprietatea Primariei municipiului Orsova si in administrarea Directiei de Asistenta Sociala Orsova, constituita prin Dispozitia nr. 198/08.11.2023 emisa de Directorul executiv al Directie de Asistenta Sociala Orsova, s-a deplasat la imobilul sus mentionat, unde a constatat urmatoarele:

- deteriorarea acoperisului imobilului pe o suprafata extinsa de aprox. 264 mp;
- infiltratii de apa care au afectat camerele de la etajele superioare;
- afectarea instalatiilor electrice comune ale imobilului si ale chiriasilor de la etajele superioare;

Fata de cele mentionate, comisia concluzioneaza urmatoarele :

In vederea remedierii pagubelor produse acoperisului, costurile orientative privind materialele necesare reparatiilor, sunt urmatoarele;

- acoperis deteriorat pe o suprafata de aprox. 264 mp x 60 lei/ mp de tabla acoperis = 15840 lei
- accesorii necesare prindere tabla (forante, sarma, etc) = 960lei
- Total costuri orientative = 16800 ei

Comisia de constatare :

- Avramovici Catalin Stefan – administrator
- Stoenica Loredana Laura – referent
- Tingirica Niculina – inspector superior



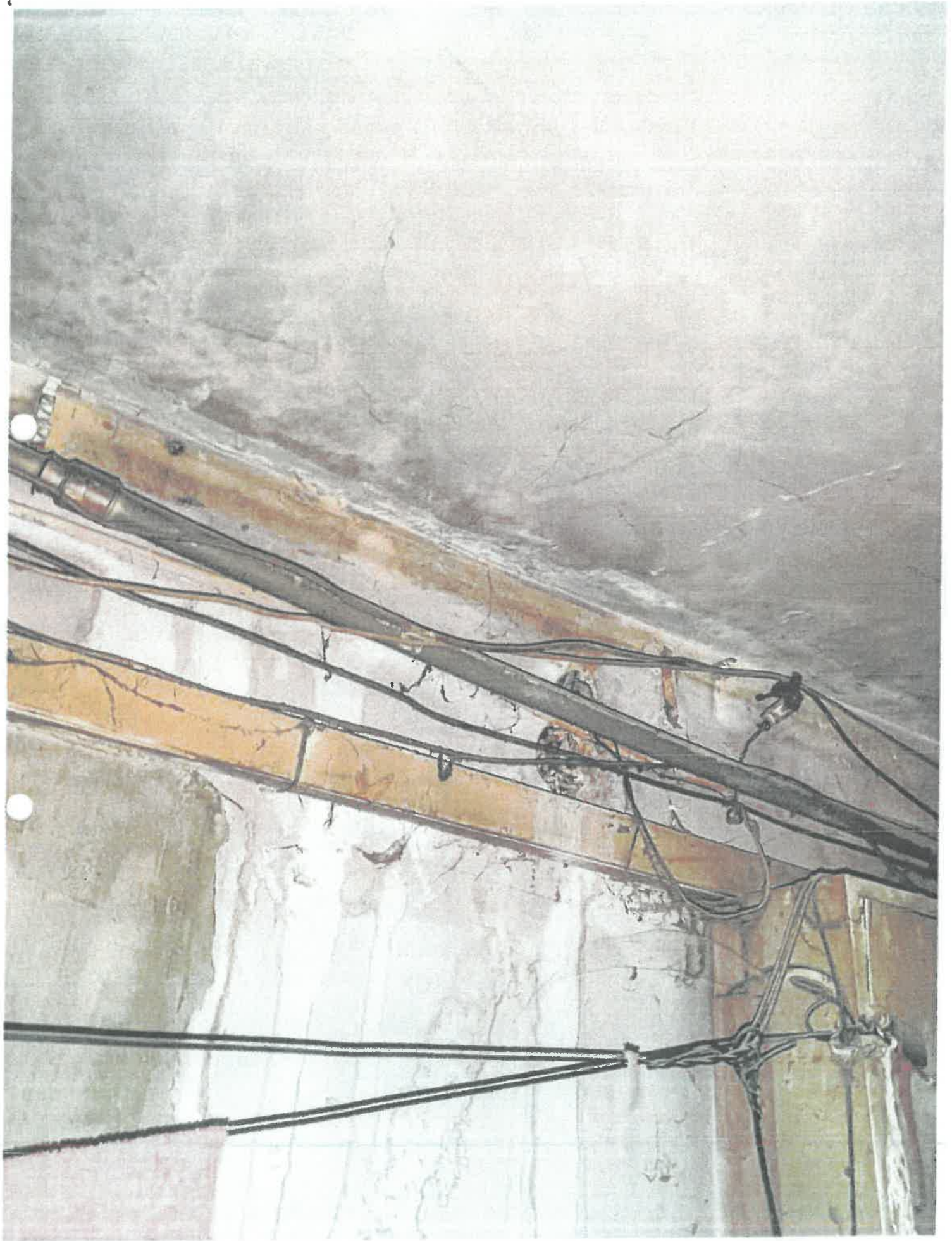

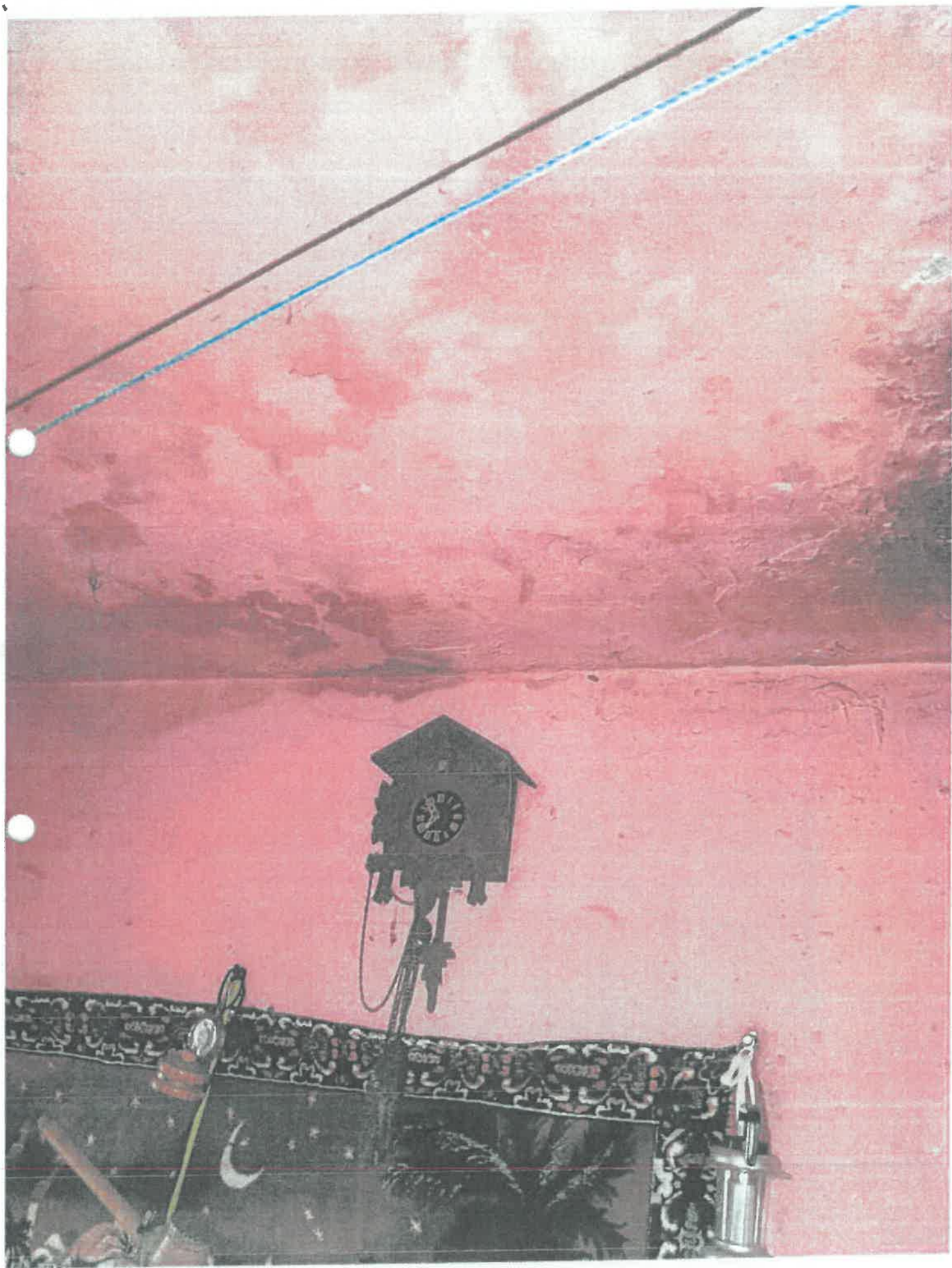

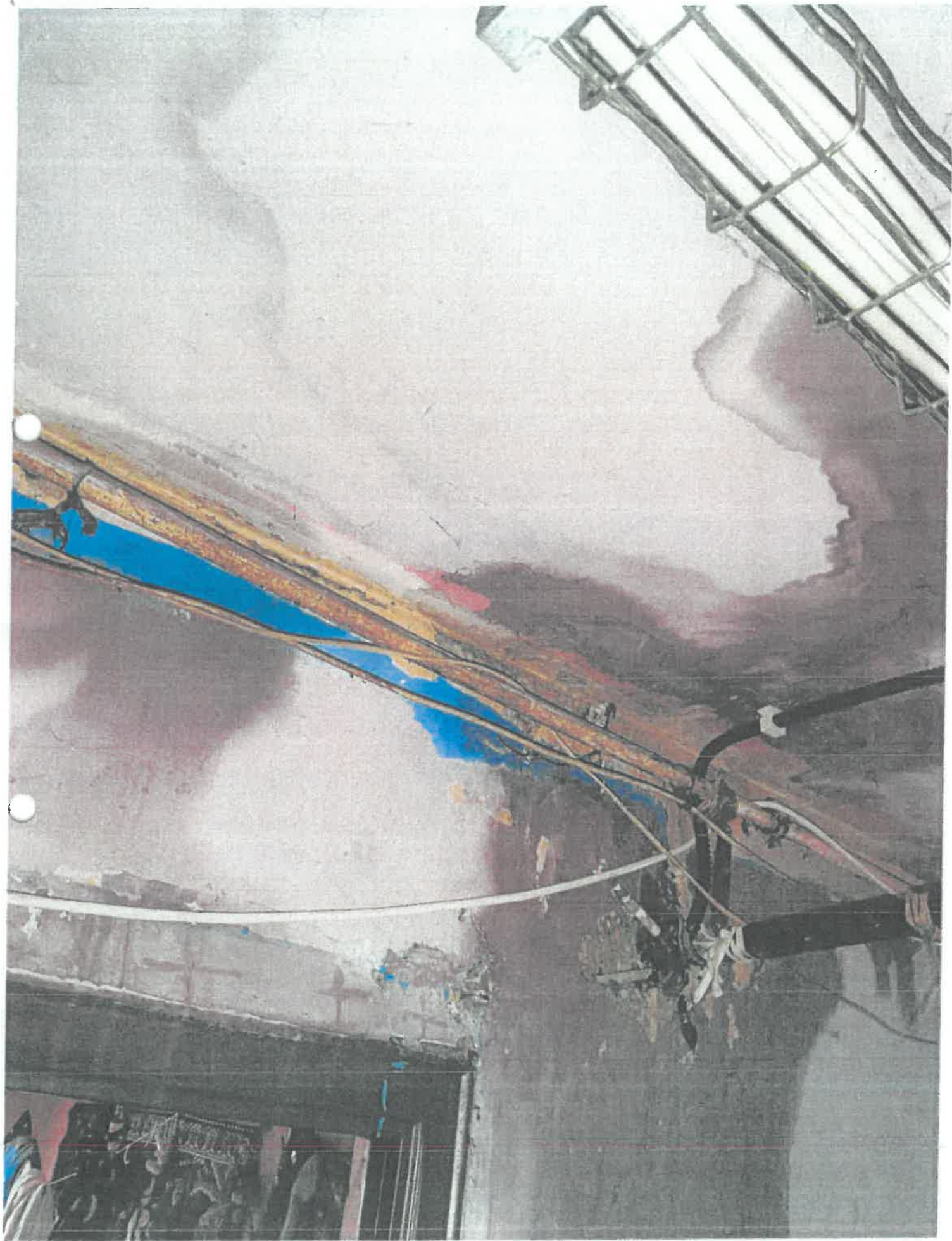



UAT MUNICIPIUL ORSOVA
JUDEȚUL MEHEDINȚI
B-dul 1 Decembrie 1918, nr.20, cod 225200
tel: 0372765054
fax: 0252361337
primariaorsova@primariaorsova.ro

Nr. 10722 / 14.11.2023

Raport de constatare si evaluare

Comisia numită in baza dispoziției nr.416/10.11.2023 sa deplasat la blocul de locuințe sociale situat in str.Porțile de fier ,nr.9,imobil aflat in proprietatea si administrarea primăriei municipiului Orșova , si a constatat următoarele:

- deteriorarea acoperișului imobilului pe o suprafață de 50 mp
- infiltrații de apă care au afectat locatarii de la etajele superioare
- afectarea instalațiilor electrice comune ale imobilului și ale chiriașilor

In urma celor menționate,comisia concluzionează:

In vederea remedierii pagubelor produse acoperișului,costurile orientative privind materialele necesare reparațiilor,sunt următoarele:

- acoperiș deteriorat pe o suprafața de aprox.50 mpx60lei/mp de tablă acoperiș=3000 lei
- accesorii necesare prindere tablă(forante,sărma,etc) =200

Total costuri orientative=3200 lei

Comisia de constatare:

Dobromirescu Gabriel Eduard -presedinte

Milu Ștefan Doru -membru

Bizu Gheorghe -membru