

CONSILIUL JUDEȚEAN MEHEDINȚI

HOTĂRÂRE

privind aprobarea închirierii unor spații situate în incinta Spitalului Județean de Urgență Drobeta Turnu Severin, în vederea desfășurării unor activități comerciale autorizate

Având în vedere:

- Adresa Spitalului Județean de Urgență Drobeta Turnu Severin înregistrată la Consiliul Județean Mehedinți sub nr. 15056/20.11.2018 prin care se solicită aprobarea închirierii unor spații situate în incinta Spitalului Județean de Urgență Drobeta Turnu Severin;

- Raportul comun al Direcției Economice, Direcției Urbanism și Amenajarea Teritoriului și al Compartimentului Juridic, înregistrat sub nr. 1117/30.01.2019;

- Expunerea de motive a președintelui Consiliului Județean Mehedinți, înregistrată sub nr. 1118/30.01.2019;

Văzând și avizele date în acest sens de comisiile de specialitate ale Consiliului Județean Mehedinți;

Ținând cont de prevederile art. 1 alin. (1) din O.G. nr. 70/2001 privind administrarea unităților sanitare publice de interes județean și local, actualizată, și prevederile art. 14 – 16 din Legea nr. 213/1998 privind bunurile proprietate publică, actualizată;

În temeiul dispozițiilor art. 91 alin. (1) lit. c) coroborat cu alin. (4) lit. a) și al art. 97 alin. (1) din Legea nr. 215/2001 privind administrația publică locală (r), actualizată

CONSILIUL JUDEȚEAN MEHEDINȚI

HOTĂRĂȘTE:

Art. 1 (1) Se aprobă închirierea, pe o perioadă de 5 ani, a următoarelor spații situate în incinta Spitalului Județean de Urgență Drobeta Turnu Severin, identificate conform schițelor anexate, care fac parte integrantă din prezenta hotărâre:

- Reper 1 = 12 mp - comerț;
- Reper 2 = 30 mp - comerț;
- Reper 3 = 6 mp - comerț;
- Reper 4 = 30 mp - comerț;
- Reper 5 = 25 mp - comerț;
- Reper 6 = 2 mp – amplasare bancomat, situat la poarta nr.1;
- Reper 7 = 1 mp – amplasare automat cafea;
- Reper 8 = 1 mp – amplasare automat cafea;

- Reper 9 = 1 mp – amplasare automat cafea situat la parterul Pavilionului 700 paturi, zona UPU ;
- Reper 10 = 1 mp - amplasare automat cafea situat la parterul Pavilionului 700 paturi, zona ascensoare;
- Reper 11 = 1 mp - amplasare automat cafea situat la parterul Pavilionului 700 paturi, zona ascensoare;
- Reper 12 = 1 mp - amplasare automat cafea situat la parterul Pavilionului 700 paturi, zona Ambulatoriu;
- Reper 13 = 1 mp - amplasare automat cafea situat la Pavilionul TBC, zona intrare secție;
- Reper 14 = 1 mp - amplasare automat cafea situat la parterul Pavilionului Bloc Materno-Infantil, zona intrare vizitatori;
- Reper 15 = 1 mp - amplasare automat cafea situat la parterul Pavilionului Recuperare, zona intrare secție.

(2) Închirierea spațiilor se va face prin licitație publică, în condițiile legii, de către Spitalul Județean de Urgență Drobeta Turnu Severin, pe baza caietului de sarcini și a contractului-cadru avizate de Biroul de achiziții publice din cadrul aparatului de specialitate al Consiliului Județean Mehedinți.

Art. 2 Spitalul Județean de Urgență Drobeta Turnu Severin va încasa o cotă-parte de 50% din chiria percepută, sumă ce va fi folosită exclusiv pentru susținerea cheltuielilor neeligibile aferente proiectelor pe fonduri europene, iar diferența de 50% va fi virată la bugetul propriu al județului Mehedinți.

Art. 3 În curtea interioară a Spitalului Județean de Urgență Drobeta Turnu Severin se interzice orice activitate de comerț, în afara celor din locuri special amenajate, conform schiței și celor mai sus enumerate.

Art. 4 Prin grija Serviciului Administrație Publică, Relația cu Consiliul Județean, Petiții, prezenta hotărâre va fi comunicată persoanelor interesate, precum și Instituției Prefectului - Județul Mehedinți.

Adoptată astăzi, 31.01.2019, în municipiul Drobeta Turnu Severin.

PREȘEDINTE
av. Aladin Gigi Georgescu



CONTRASEMNEAZĂ
SECRETARUL JUDEȚULUI,
jr. Ștefan Ladislau Mednyanszky

Nr. 12

Red. 3 ex.

PLAN DE AMPLASAMENT SI DELIMITARE A BUNULUI IMOBIL
(INTRAVILAN)

Scara 1: 1000

Area 1
la HCJ nr. 12/31.01.2019

Judetul : MEHEDINTI
Teritoriul administrativ : TR. SEVERIN
Cod SIRUTA : 109782
Adresa bunului imobil : B-dul Mihai Viteazu nr. 6.A.

Numele, prenumele, adresa proprietarului
CONSILIUL JUDETEAN MEHEDINTI
str. Traian nr. 89
Drobeta Tr. Severin, jud. Mehedinti

Nr. Cadastral : -4107-

SISTEM STEREO 70

SICC(1,2,3,4,5,6,7,8,9,10,11,12,13,14,15,16,17,18,19,20,21,22,1) = 37325 mp



Ing. UNGUREANU ADRIAN
Verificat și recunoscut:
Nr. de înregistrare 22.28, din 02.12.2007
Oficiul Județean de Cadastru, Geodezie și Cartografie
Județul Mehedinți
Str. Traian nr. 89
Drobeta Tr. Severin, Jud. Mehedinți

CERTIFICAT DE AUTORIZARE Seria B, Nr. 3145

Annex 2

1a HCJ nr. 12/31.01.2019

Spihel Vanyu - Mare

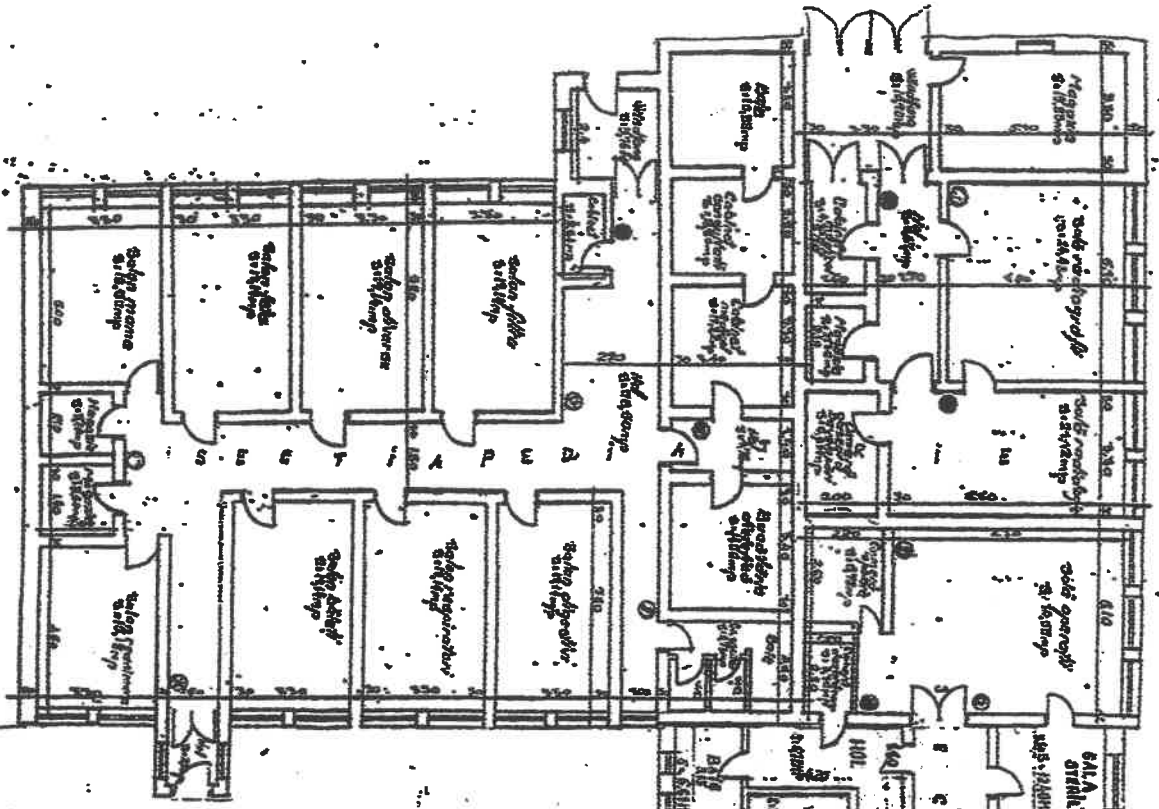

I.P.M.	
INSTITUTUL NATIONAL DE RECHIZITARE SI CONTRACTARE	
BULEVARUL MARE NEGRU, NR. 131, SECTOR 1, BUCURESTI	
TEL: 0211 400 00 00 FAX: 0211 400 00 00	
WWW.IPM.RO	
NUMAR	100
DATA	10/01/2019
PROIECTANT	ING. DANIEL V. MARCU
PROIECT	ANEXA 2

JUDEȚUL NEHEDINȚI
 PRIMĂRII ORĂȘULUI VÂNYU MARE
 CONSULE
 VIZAT SPRE
 ANEXA 16 ANEXA 2
 APROBAT ÎN PRINȚIP

Vanzat de
 Daniel V. Marcu

GENERAL VANTU MARE

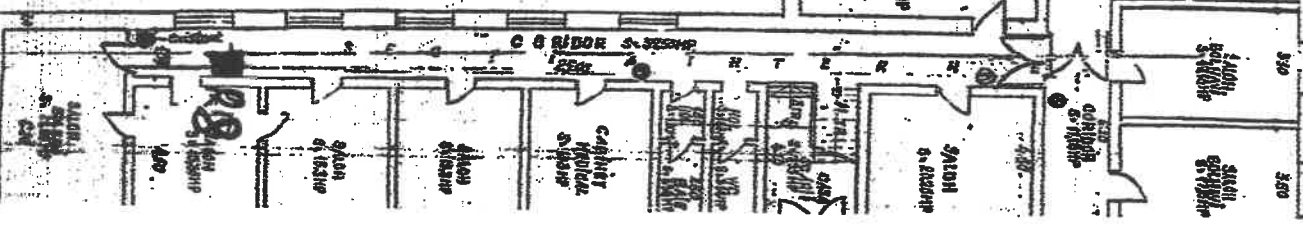

Anexa 4

la HCF nr 12/si.01.2019

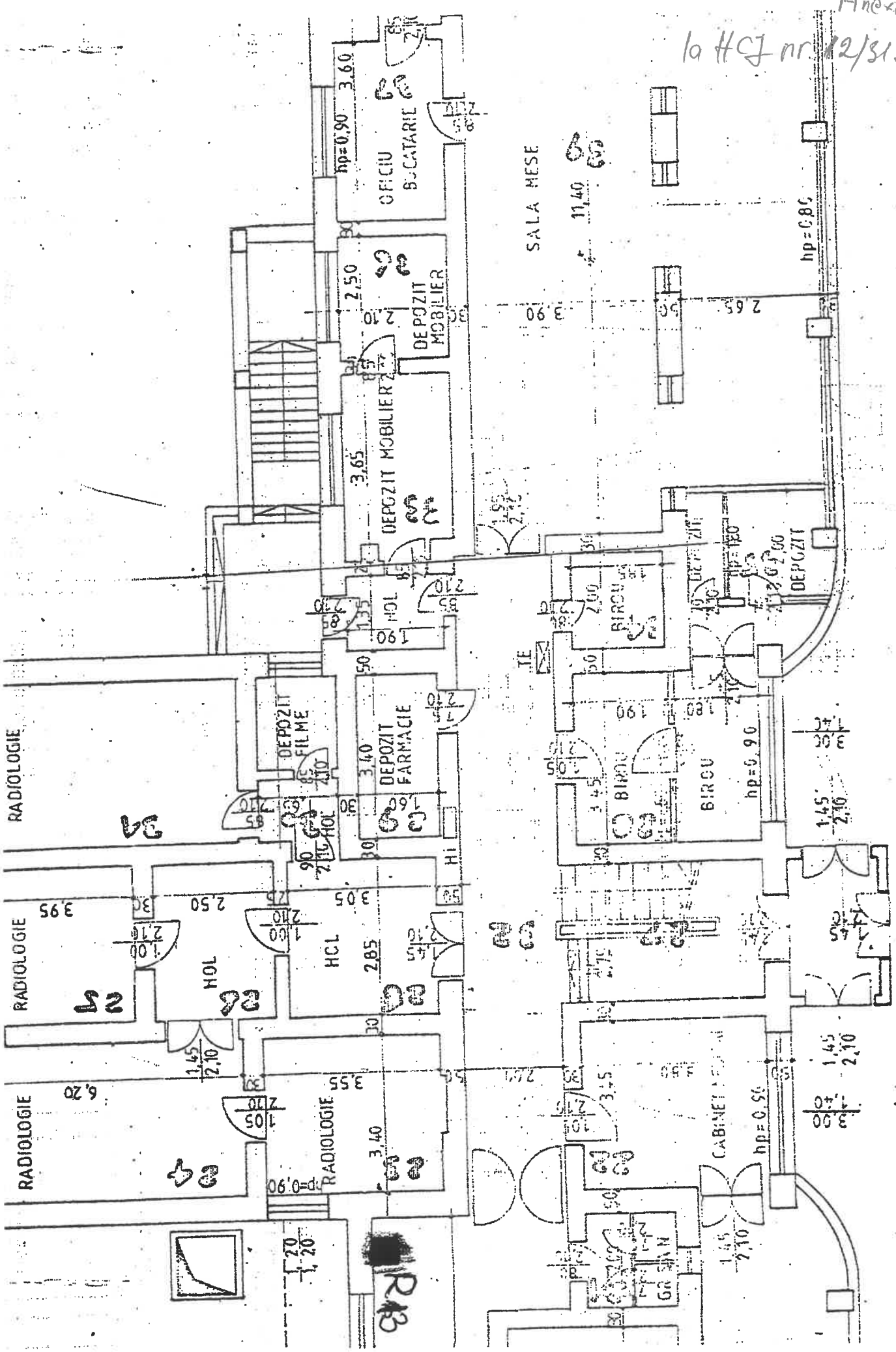

SPITAL TBC

10 HGY nr 12/31.06.2019

STREHAIA

Domeniu public

GENIUL SI SUPLIMENT

Str. Republicii

Intocmit,
Tehn. Molea Ionel Gabriel



Geniu Topografic de Stat
Ing. MARIUS MOEN
Molea Ionel Gabriel
Intocmit de specialist

ORIGIN
GRODOR
Măsură
VERIFICAT
hamblescu

