



Nr. 109 / 25.09 2019

PROIECT DE HOTĂRÂRE
privind modificarea Structurii Organizatorice a
Spitalului Județean de Urgență Drobeta Turnu Severin

Având în vedere Referatul de aprobare nr. 12589 /2019 al Președintelui Consiliului Județean Mehedinți și Nota de fundamentare nr. 22201 / 24.09 2019, înregistrată la Registratura Consiliului Județean Mehedinți sub nr. 12584 /2019, privind modificarea Structurii Organizatorice a Spitalului Județean de Urgență Drobeta-Turnu Severin;

În conformitate cu prevederile:

- Legii nr. 95/2006 privind reforma în domeniul sănătății cu modificările și completările ulterioare ;

- Ordinului ministrului sănătății nr.1224/2010 privind aprobarea normativelor de personal pentru asistența medicală spitalicească precum și pentru modificarea și completarea Ordinului ministrului sănătății publice nr.1778/2006 privind aprobarea normativelor de personal;

- OUG nr. 162/2008 privind transferul asambului de atribuții și competențe exercitate de MSP către administrațiile publice locale, cu modificările și completările ulterioare ;

- OMS nr.1470/2011 pentru aprobarea criteriilor privind angajarea și promovarea în funcții, grade și trepte profesionale a personalului contractual din unitățile sanitare publice din sectorul sanitar;

- HG nr. 286/2011 pentru aprobarea Regulamentului-cadru privind stabilirea principiilor generale de ocupare a unui post vacant sau temporar vacant corespunzător funcțiilor contractuale și a criteriilor de promovare în grade sau trepte profesionale imediat superioare a personalului contractual din sectorul bugetar plătit din fonduri publice;

- Legii nr. 69/2010 a responsabilității fiscal-bugetare ;

Văzând și avizele date în acest sens de Comisiile de specialitate ale consiliului județean;

În temeiul dispozițiilor art.173-alin.(1)-lit.a), alin.(2)-lit.c), art. 182 și art 196-alin.(1)-lit.a) din O.U.G. nr. 57/2019 privind Codul Administrativ;

CONSILIUL JUDEȚEAN MEHEDINȚI
HOTĂRĂȘTE:

Art. 1. Se modifică Structura Organizatorică a Spitalului Județean de Urgență Drobeta-Turnu Severin, conform Anexelor atașate, care fac parte integrantă din prezenta hotărâre.

Art. 2. Prin grija Serviciului Administrație Publică Locală, Relația cu Consiliul Județean, Petiții, prezenta hotărâre se va comunica Instituției Prefectului Județului Mehedinți, precum și părților interesate.

Adoptată astăzi, _____ 2019, în Municipiul Drobeta-Turnu Severin.

INIȚIATOR:
PREȘEDINTE,
Av. Aladin Gigi Georgescu

AVIZAT:
Secretarul Județului,
Jr. Mednyanszky Ștefan Ladislau



R O M Â N I A
CONSILIUL JUDEȚEAN MEHEDINȚI
str. Traian nr. 89, Drobeta Turnu Severin, cod 220134
Tel. : +40 372 521102 /Fax: +40 372 521112
E-mail: cjmehedinti@cjmehedinti.ro

Nr. 12584 din 25.09. 2019

REFERAT DE APROBARE
privind modificarea Structurii Organizatorice a
Spitalului Județean de Urgență Drobeta Turnu Severin

Având în vedere documentele transmise de Spitalul Județean de Urgență Drobeta Turnu Severin prin adresa nr. 22521/25.09. 2019, înregistrată la Registratura Consiliului Județean Mehedinți cu nr. 12584 /2019, respectiv Nota de fundamentare cu propunerile de modificare a Structurii Organizatorice a Spitalului Județean de Urgență Drobeta Turnu Severin;

În conformitate cu prevederile :

- Legii nr. 95/2006 privind reforma în domeniul sănătății cu modificările și completările ulterioare ;
- Ordinului ministrului sănătății nr.1224/2010 privind aprobarea normativelor de personal pentru asistența medicală spitalicească precum și pentru modificarea și completarea Ordinului ministrului sănătății publice nr. 1.778/2006 privind aprobarea normativelor de personal;
- OUG nr. 162/2008 privind transferul asamblului de atribuții și competențe exercitate de MSP către administrațiile publice locale, cu modificările și completările ulterioare ;
- OMS nr.1470/2011 pentru aprobarea criteriilor privind angajarea și promovarea în funcții, grade și trepte profesionale a personalului contractual din unitățile sanitare publice din sectorul sanitar ;
- HG nr. 286/2011 pentru aprobarea Regulamentului-cadru privind stabilirea principiilor generale de ocupare a unui post vacant sau temporar vacant corespunzător funcțiilor contractuale și a criteriilor de promovare în grade sau trepte profesionale imediat superioare a personalului contractual din sectorul bugetar plătit din fonduri publice;
- Nota de fundamentare nr.10865/2019 privind internalizarea serviciului de spălătorie în structura Spitalului Județean de Urgență;
- Legii nr. 69/2010 a responsabilității fiscal-bugetare ;

În temeiul prevederilor art.191 – alin.(1) – lit.,,a” coroborat cu alin.(2) – lit.,,a” ale O.U.G. nr.57/2019 privind codul administrativ, propun spre aprobare Consiliului Județean Mehedinți, Proiectul de Hotărâre privind modificarea Structurii Organizatorice a Spitalului Județean de Urgență Drobeta Tr. Severin, conform Anexelor atașate.

PREȘEDINTE,
av. Aladin Gigi Georgescu



ROMÂNIA
CONSILIUL JUDEȚEAN MEHEDINȚI
str. Traian nr. 89, Drobeta Turnu Severin, cod 220134
Tel. : +40 372 521102 / Fax: +40 372 521112
E-mail: cjmehedinti@cjmehedinti.ro

**DIRECȚIA RESURSE UMANE, ADMINISTRATIV,
INFORMATICĂ ȘI ADMINISTRARE PORTAL**

Nr. 12590 din 25.09. 2019

RAPORT

privind modificarea Structurii Organizatorice a Spitalului Județean de Urgență Drobeta Turnu Severin

Având în vedere Referatul de Aprobare nr. 12589 /2019, și în urma analizei documentelor transmise de Spitalul Județean de Urgență Drobeta Turnu Severin prin adresa nr. 22521 /~~25.09~~2019, înregistrată la Registratura Consiliului Județean Mehedinți sub nr. 12584 /2019, respectiv Nota de fundamentare cu propunerile de modificare a Structurii Organizatorice a Spitalului Județean de Urgență Drobeta Turnu Severin, s-au constatat următoarele :

1. **Se modifică Organigrama Spitalului Județean de Urgență**, astfel :
 - Se desființează funcția de execuție, vacantă, de *Inginer gr.II* din cadrul Formației Stații Centrale Muncitori și se înființează funcția contractuală de conducere de : *Director Administrativ*, în subordinea Managerului ;
 - *Serviciul Administrativ, Arhivă* trece din subordinea Directorului Financiar Contabil în subordinea Directorului Administrativ;
 - *Serviciul Administrativ, Arhivă* va avea în componență Compartimentul SSM, PSI, Protecție Civilă și Situații de Urgență, Compartimentul Tehnic, Întreținere, Compartimentul Transport, Parc Auto, Centrala Telefonică, Spălătoria și Lifturi
 - Se înființează serviciul de spălătorie cu următoarea denumire : *SPĂLĂTORIE* în subordinea Serviciului Administrativ, Arhivă. În urma unei analize financiare a conducerii Spitalului Județean de Urgență s-a constatat că prin înființarea serviciului de spălătorie în structura spitalului ar rezulta o economie de 38.420 lei/lună și 461.040 lei/an la bugetul Spitalului;
 - *Compartimentul Tehnic, Întreținere* trece din subordinea Directorului Financiar Contabil în subordinea Directorului Administrativ;
 - Biroul Achiziții Publice, Investiții, Contractare Medicamente, Materiale Sanitare și Echipamente Medicale trece din subordinea Managerului în subordinea Directorul Financiar – Contabil.
 - Compartimentul Aprovizionare, Transport, aflat în subordinea Serviciului Administrativ, Arhivă se va reorganiza în Compartiment Transport, Parc Auto care va funcționa în subordinea Serviciului Administrativ, Arhivă iar serviciile privind aprovizionarea și magazia vor funcționa în cadrul Compartimentului Aprovizionare, Magazii, nou înființat, în subordinea Directorului Financiar Contabil.

2. Pentru funcționarea serviciului de Spălătorie au fost identificate și propuse pentru desființare un număr de **12 posturi, vacante, de muncitori** și înființarea a **12 posturi de spălătorese**, astfel :
 - Se desființează **1 post de fochist muncitor II** din cadrul Formației muncitori – Centrale Termice și se înființează **1 post de spălătoreasă** în cadrul Spălătoriei;

- Se desființează **5 posturi de fochist muncitor IV** din cadrul Formație muncitori – Centrale Termice și se înființează **5 posturi de spălătoareasă** în cadrul Spălătoriei;
- Se desființează **1 post de lăcătuș mecanic muncitor I** din cadrul Formație muncitori – Stații Centrale de Oxigen și se înființează **1 post de spălătoareasă** în cadrul Spălătoriei;
- Se desființează **1 post de lăcătuș mecanic muncitor II** din cadrul Formație muncitori – Stații Centrale de Oxigen și se înființează **1 post de spălătoareasă** în cadrul Spălătoriei;
- Se desființează **2 posturi de muncitor necalificat** din cadrul Activitati Auxiliare – Muncitori Aprovizionare, manipulare, depozit, deservire, mijloace transport și se înființează **2 posturi de spălătoareasă** în cadrul Spălătoriei;
- Se desființează **2 posturi de fochist muncitor II** din cadrul Formație Muncitori – Centrale Termice - Vînju Mare și se înființează **2 posturi de spălătoareasă** în cadrul Spălătoriei;

3. Urmare a Referatului nr.21662/17.09.2019 întocmit de medicul coordonator al Secției Cronici Strehaia privind suplimentarea structurii Centrului Multifuncțional Strehaia și în conformitate cu prevederile Ordinului MS nr.1224/2010, următoarele posturi, vacante, existente în cadrul secțiilor spitalului se vor desființa și se vor înființa noi posturi în cadrul Centrului Multifuncțional și Secției Cronici Strehaia, după cum urmează:

- 1 post de *asistent medical principal cu PL* (laborator) din cadrul Secției Medicină Internă se desființează și se înființează **1 post de medic specialist** – specialitatea medicină internă la **Cabinetul Medicină Internă (Strehaia)** ;
 - 1 post de *asistent medical principal cu PL* (medicină generală) din cadrul Secției Medicină Internă se desființează și se înființează **1 post de medic specialist** – specialitatea pediatrie la **Cabinetul Pediatrie (Strehaia)** ;
 - 1 post de *brancardier* din cadrul Secției Oncologie se desființează și se înființează **1 post de medic specialist** – specialitatea chirurgie generală la **Cabinetul Chirurgie Generală (Strehaia)** ;
 - 1 post de *infirmier* din cadrul Secției Neurologie se desființează și se înființează **1 post de asistent medical** la **Cabinetul Medicină Internă (Strehaia)** ;
 - 1 post de *infirmier* din cadrul Secției Neurologie se desființează și se înființează **1 post de asistent medical** la **Cabinetul Pediatrie (Strehaia)** ;
 - 1 post de *brancardier* din cadrul Secției Chirurgie Generală se desființează și se înființează **1 post de asistent medical** la **Cabinetul Chirurgie Generală (Strehaia)** ;
 - 1 post de *îngrijitoare curățenie* din cadrul Secției Chirurgie Generală se desființează și se înființează **1 post de asistent medical** la **Secția Cronici Strehaia** ;
 - 1 post de *brancardier* din cadrul Secției Chirurgie și Ortopedie Infantilă se desființează și se înființează **1 post de asistent medical** la **Secția Cronici Strehaia** ;
- Astfel, structura Centrului medical Strehaia se va suplimenta cu 3 posturi de medici specialiști și 5 posturi de asistent medical.

4. Urmare a Referatului nr.21710/17.09.2019 întocmit de medicul coordonator al Secției Cronici Vînju Mare privind suplimentarea structurii Centrului Multifuncțional Vînju Mare, în conformitate cu prevederile Ordinului MS nr.1224/2010, următoarele posturi, vacante, existente în cadrul secțiilor spitalului se vor desființa și se vor înființa noi posturi în cadrul Centrului Multifuncțional și Secției Cronici Vînju Mare, după cum urmează:

- 1 post de *asistent medical principal cu S* (medicină generală) din cadrul Secției Cardiologie se desființează și se înființează **1 post de medic specialist** – specialitatea medicină internă la **Cabinetul Medicină Internă (Vînju Mare)** ;
- 1 post de *brancardier* din cadrul Secției Cardiologie se desființează și se înființează **1 post de medic specialist** – specialitatea pediatrie la **Cabinetul Pediatrie (Vînju Mare)** ;

- 1 post de *asistent medical cu PL* din cadrul Secției Neurologie se desființează și se inființează 1 post de **medic specialist** – specialitatea chirurgie generală la **Cabinetul Chirurgie Generală (Vânju Mare)** ;
- 1 post de *asistent medical cu PL* din cadrul Secției Neurologie se desființează și se inființează 1 post de **medic specialist** – specialitatea obstetrică - ginecologie la **Cabinetul Obstetrică Ginecologie (Vânju Mare)** ;
- 1 post de *infirmier* din cadrul A.T.I. se desființează și se inființează 1 post de **asistent medical** la **Cabinetul Medicină Internă (Vânju Mare)** ;
- 1 post de *brancardier* din cadrul A.T.I. se desființează și se inființează 1 post de **asistent medical** la **Cabinetul Pediatrie (Vânju Mare)** ;
- 1 post de *brancardier* din cadrul A.T.I. se desființează și se inființează 1 post de **asistent medical** la **Cabinetul Chirurgie Generală (Vânju Mare)** ;
- 1 post de *brancardier* din cadrul Secției O.R.L. se desființează și se inființează 1 post de **asistent medical** la **Cabinetul Chirurgie Generală (Vânju Mare)** ;
- 1 post de *îngrijitoare curățenie* din cadrul Secției O.R.L. se desființează și se inființează 1 post de **asistent medical** la **Secția Cronică Vânju Mare** ;
- 1 post de *infirmier* din cadrul Secției Medicină Internă se desființează și se inființează 1 post de **asistent medical** la **Secția Cronică Vânju Mare** ;

Astfel, structura Centrului medical Vânju Mare se va suplimenta cu 4 posturi de medici specialiști și 6 posturi de asistent medical.

5. Urmare a susținerii și promovării examenului de medic primar în specialitățile epidemiologie, medicină internă, neonatologie, neurochirurgie, obstetrică-ginecologie, confirmați prin Ordin al Ministrului Sănătății nr.1270/14.08.2019, 7 *posturi de medici specialiști* se transformă în *medici primari*, astfel:

- 1 post *medic specialist* se transformă în 1 post *medic primar*, în cadrul Serviciul SPIAAM (anexa nr.1A);
- 1 post *medic specialist* se transformă în 1 post *medic primar*, în cadrul Secției Medicină Internă (anexa nr.1A);
- 2 posturi *medic specialist* se transformă în 2 posturi *medic primar*, în cadrul Secției Neonatologie (anexa nr.1A);
- 1 post *medic specialist* se transformă în 1 post *medic primar*, în cadrul Secției Chirurgie Generală – Compartiment Neurochirurgie (anexa nr.1A);
- 2 posturi *medic specialist* se transformă în 2 posturi *medic primar*, în cadrul Secției Obstetrică - ginecologie (anexa nr.1A);

6. În baza Referatului întocmit de Asistentul Șef al Blocului Operator aprobat de Medicul Șef al secției, următorul post, vacant, este supus transformării:

- 1 post *asistent medical principal* cu studii post liceale se transformă în 1 post *asistent medical principal* cu studii superioare.

7. Urmare a susținerii și promovării examenului de licență, un număr de 26 de posturi de *asistenți medicali principali cu studii PL*, se transformă în *asistenți medicali principali cu studii S*, în conformitate cu dispozițiile art.207 ale Legii nr. 95/2006 privind reforma în domeniul sănătății, cu modificările și completările ulterioare:

- 7 posturi *asistent medical principal* cu studii PL, se transformă în 7 posturi *asistent medical principal* cu studii S, în cadrul Secției ATI (anexa nr.1A);
- 1 post *asistent medical principal* cu studii PL, se transformă în 1 post *asistent medical principal* cu studii S, în cadrul Unității transfuzii sanguine (anexa nr.1A);
- 2 posturi *asistent medical principal* cu studii PL, se transformă în 2 posturi *asistent medical principal* cu studii S, în cadrul Secției Chirurgie Generală (anexa nr.1A);
- 1 post *asistent medical principal* cu studii PL, se transformă în 1 post *asistent medical principal* cu studii S, în cadrul Secției Chirurgie și Ortopedie Infantilă (anexa nr.1A);

- 3 posturi *asistent medical principal* cu studii PL, se transformă în 3 posturi *asistent medical principal* cu studii S, în cadrul Secției Ortopedie - Traumatologie (anexa nr.1A);
- 4 posturi *asistent medical principal* cu studii PL, se transformă în 4 posturi *asistent medical principal* cu studii S, în cadrul Blocului Operator (anexa nr.1A);
- 2 posturi *asistent medical principal* cu studii PL, se transformă în 2 posturi *asistent medical principal* cu studii S, în cadrul Secției Pneumologie II (anexa nr.1A);
- 1 post *asistent medical principal* cu studii PL, se transformă în 1 post *asistent medical principal* cu studii S, în cadrul Secției Pediatrie (anexa nr.1A);
- 1 post *asistent medical principal* cu studii PL, se transformă în 1 post *asistent medical principal* cu studii S, în cadrul Secției Dermato-Venerologie (anexa nr.1A);
- 1 post *asistent medical principal* cu studii PL, se transformă în 1 post *asistent medical principal* cu studii S, în cadrul Laboratorului Radiologie și Imagistică Medicală (anexa nr.1A);
- 1 post *asistent medical principal* cu studii PL, se transformă în 1 post *asistent medical principal* cu studii S, în cadrul Laboratorului Radiologie și Imagistică Medicală – Serviciul Tomografie Computerizată (anexa nr.1A);
- 1 post *asistent medical principal* cu studii PL, se transformă în 1 post *asistent medical principal* cu studii S, în cadrul Cabinet - Dispensar TBC (anexa nr.1C);
- 1 post *asistent medical principal* - APML cu studii PL, se transformă în 1 post *asistent medical principal* - APML cu studii S, în cadrul Serviciului de Medicină Legală (anexa nr.1D);

8. Ținând cont de Referatul nr.21662/17.09.2019 întocmit de medicul coordonator al Secției Cronici Strehaia, 1 post de *medic primar specialitatea medicină internă* se transformă în 1 post de *medic specialist specialitatea cardiologie* și un număr de 4 posturi vacante de *muncitor calificat II – fochist* și a un post vacant de *muncitor calificat IV – fochist* de la Formație Muncitori – Punct de lucru Centrale Termice – Strehaia, se transformă în 5 posturi de *muncitori necalificați*.

9. Având în vedere Referatul nr.21714/17.09.2019 întocmit de medicul coordonator al Secției Cronici Strehaia, 1 post *asistent asistent medical principal cu studii PL* se transformă în 1 post de *asistent medical debutant cu studii PL*.

Transformările de posturi se efectuează cu încadrarea în numărul maxim de posturi aprobat, respectiv **2269** posturi, și cu încadrarea în bugetul de venituri și cheltuieli aprobat.

Menționăm faptul că prin modificările Organigramei și Statului de funcții s-a avut în vedere îmbunătățirea indicatorilor de performanță, o folosire judicioasă a resurselor financiare și materiale, un control al calității mai eficient, creșterea calității actului medical și eficientizarea serviciilor medicale din cadrul Spitalului Județean de Urgență Drobeta Turnu Severin, precum și consolidarea și dezvoltarea centrelor medicale Strehaia și Vânju Mare.

Față de cele prezentate, supunem spre dezbateră și aprobare Consiliului Județean Mehedinți, Proiectul de Hotărâre privind modificarea Structurii Organizatorice a Spitalului Județean de Urgență Drobeta Tr. Severin, conform Anexelor atașate.

**DIRECTOR EXECUTIV,
Isuf Constantin Alin**

Întocmit,
Boștină Liviu Cătălin

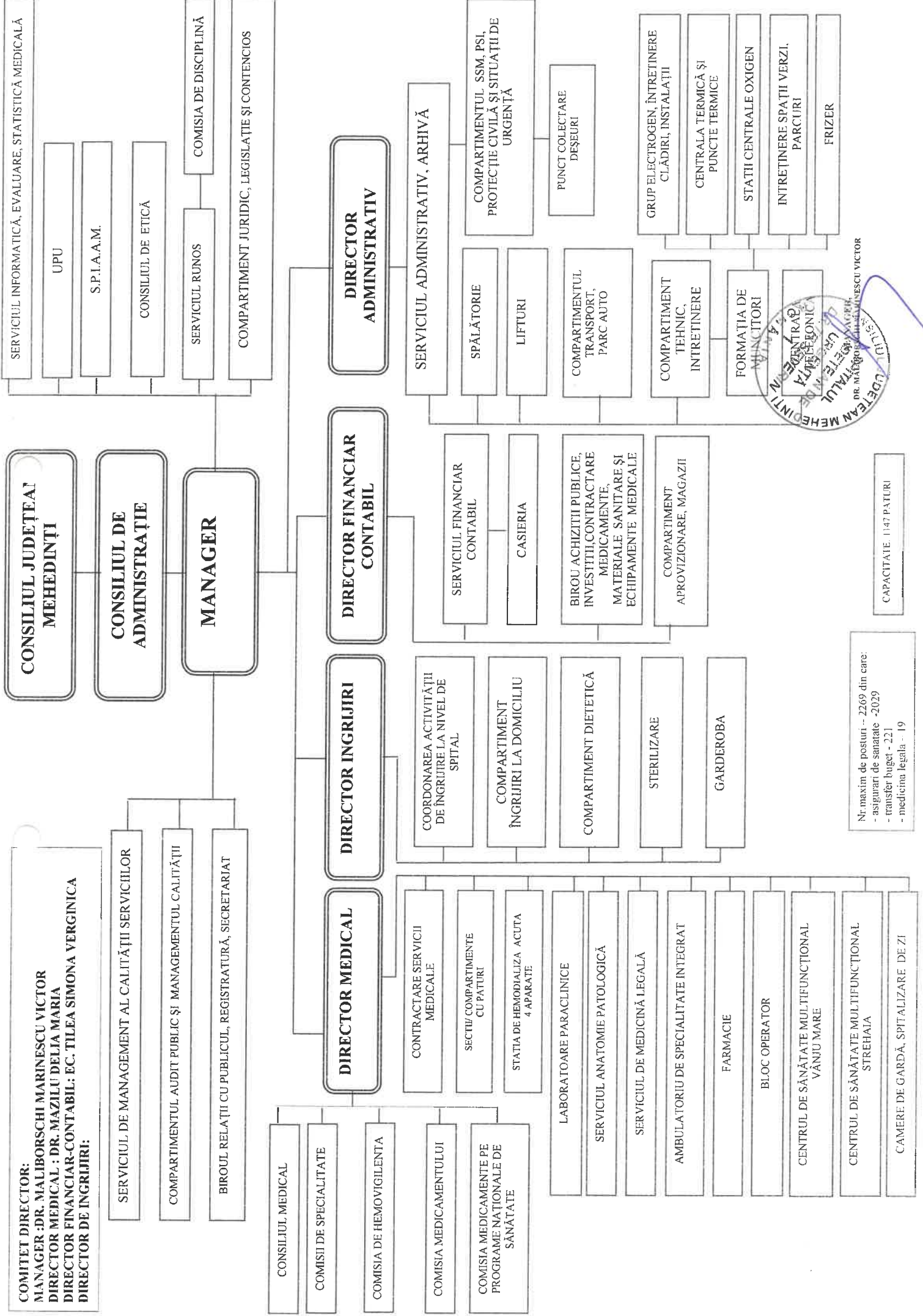

Nr. maxim de posturi -- 2269 din care:
 - asigurari de sanatate - 2029
 - transfer buget - 221
 - medicina legala - 19

CAPACITATE 1147 PATURI



SPITALUL JUDEȚEAN DE URGENTA DROBETA TURNU - SEVERIN
JUDEȚUL MEHEDINȚI

Bld. Mihai Viteazul nr. 6D, cod postal 220062

Cod fiscal : 4222239

Banca : Trezoreria Drobeta Tr. Severin

Telefon : 0252/313751 ; Fax : 0252/321498

e-mail: spitjudrdslink.ro ; Website: w.w.w. spitjudseverin.ro

Nr. 22521 / 2509 2019

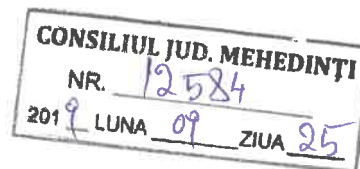

CĂTRE,

CONSILIUL JUDEȚEAN
MEHEDINȚI

Vă transmitem alăturat Nota de fundamentare pentru aprobarea Statului de funcții propus pentru modificare.

Va multumim pentru colaborare.

MANAGER,

Dr. Victor Marinescu Maliborschi



COMITET DIRECTOR:
 MANAGER DR. MALBORSCHI MARINSCU VICTOR
 DIRECTOR MEDICAL: DR. MAZILU DELIA MARIA
 DIRECTOR FINANCIAR-CONTABIL: DR. POPESCU MARGARETA
 DIRECTOR DE INGRJIRI: DR. COSTACHE NICOLINA

Anexa la HCL nr. 3 / 27.01.2016

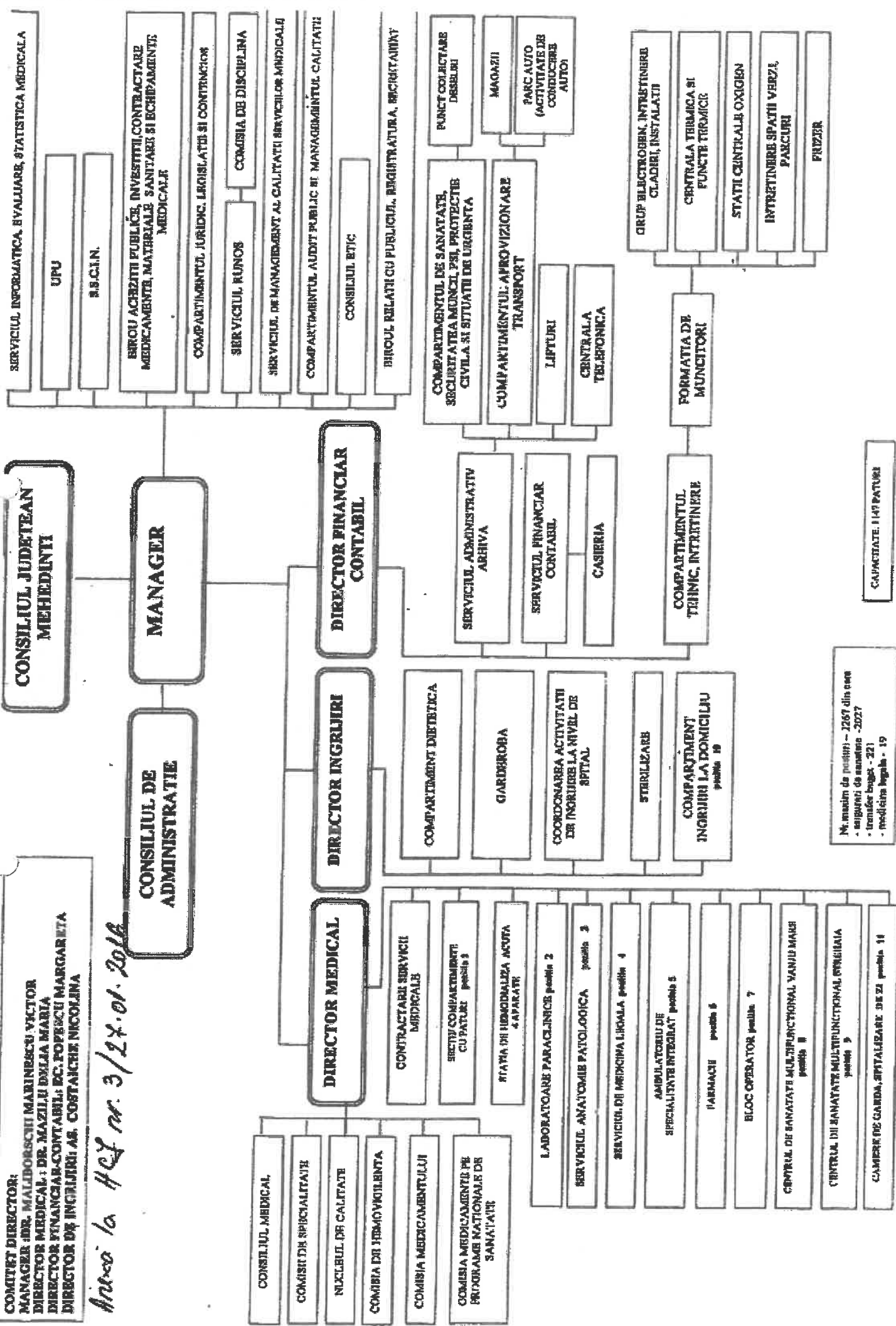

Nr. inregistrare de persoana - 1267 din 09/01/2004
 - asigurare de sanatate - 2027
 - transfer buget - 221
 - medicina legala - 19

CAPIETATE I INTRATURI

CONSILIUL JUD. MEHEDINTI

NR. 10865
201 9 LUNA 08 ZIUA 14 SPITALUL



SPITALUL JUDETEAN DE URGENTA
DROBETA TURNU - SEVERIN
JUDETUL MEHEDINTI

Str. Splai Mihai Viteazul nr. 4, cod postal 220062
Cod fiscal : 4222239 ; Cont : RO88TREZ46121F335000XXXX

Banca : Trezoreria Drobeta Tr. Severin
Telefon : 0252/313751 ; Fax : 0252/321498
e.mail: official@spitjudseverin.ro

Dir. Economică
Dir. Asistență + CA
Dir. Juridică
Dir. DREU
19.8.2011
ISO 9001 certificat nr.507C

NR. 19011 / 14082019

NOTA DE FUNDAMENTARE PRIVIND INTERNALIZAREA SERVICIULUI DE SPALATORIE IN STRUCTURA SPITALULUI JUDETEAN DE URGENTA DROBETA TURNU SEVERIN

Spitalul Judetean de Urgență Drobeta Turnu Severin este unitatea medicala de interes local si regional care asigură servicii medicale preventive și curative populației municipiului Drobeta Turnu Severin și zonelor limitrofe.

Spitalul Judetean de Urgență Drobeta Turnu Severin funcționează ca unitate sanitară cu paturi de utilitate publică, cu personalitate juridică, aflat în subordinea Consiliului Judetean Mehedinți.

Unitatea medicală este spital de judetean de urgență din anul 2007 cf OMS nr. 1288/16.07.2007, asigurand condițiile ca unitatea să fie clasificată la nivel național, ca nivel III de competență, in anul 2013, conform O.M.S. nr.306/07.03.2013.

Unitatea sanitară funcționează conform structurii organizatorice aprobate prin Hotărârea nr. 108 a Consiliului Judetean Mehedinți privind aprobarea structurii organizatorice a Spitalului Judetean de Urgenta și asigură competențe pentru un număr de 30 de specialități medicale și chirurgicale din care 20 medicale, 8 chirurgicale și 2 pediatrice.

Ca rezultat al eforturilor întregului personal, Spitalul Judetean de Urgență Drobeta Turnu Severin este acreditat de către Comisia Națională de Acreditarea Spitalelor. Având în vedere trecutul și istoria acestui spital, cât și prezentul reprezentat de personalul specializat și competent, medici, farmaciști, biologi, chimiști, psihologi, asistenți medicali și personal auxiliar, ca și personalul tehnico-administrativ din serviciile suport, se poate stabili Misiunea spitalului și Viziunea pentru viitor.

Misiunea Spitalul Judetean de Urgență Drobeta Turnu Severin constă în asigurarea condițiilor optime pentru investigații medicale, tratament, cazare, igienă, alimentație și prevenire a infecțiilor, în conformitate cu legislația în vigoare.

Viziunea Spitalul Judetean de Urgență Drobeta Turnu Severin are în vedere diversificarea serviciilor medicale oferite populației, atragerea unor specialiști și îmbogățirea echipei medicale. Aceasta presupune îmbunătățirea continuă a calității serviciilor medicale prestate, în acord cu cele mai ridicate standarde privind calitatea și siguranța pacienților.

Spitalul Judetean de Urgență Drobeta Turnu Severin este un spital public, general, care furnizează servicii spitalicești cu o capacitate de 1147 de paturi pentru spitalizare continuă și 54 paturi pentru spitalizare de zi pentru 30 de specialități medicale și chirurgicale, adulți și copii, continuitatea fiind asigurată prin 19 linii de gardă, precum și servicii de consultații medicale în ambulatoriu clinic de specialitate; totodată în structura unității funcționează și Compartimentul de Primire Urgențe și Unitatea de Transfuzie Sanguină.

În ceea ce privește finanțarea unității sanitare, conform Legii nr. 95/2006 - privind reforma în domeniul sănătății republicată, spitalele publice sunt instituții publice finanțate integral din venituri proprii și funcționează pe principiul autonomiei financiare.

Din punct de vedere financiar, spitalul este finanțat din veniturile din contractele de servicii medicale încheiate cu Casa Județeană de Asigurări de Sănătate Mehedinți și Direcția de Sănătate Publică Mehedinți, venituri din sponsorizări, venituri de la bugetul local și venituri proprii, astfel:

- Venituri pe spitalizare continuă, pe DRG – 58.413.047 lei și cronici 11.404.216 lei.
- Venituri pe spitalizarea de zi: 2.936.371 lei;
- Consultații ambulatorii: 3.705.931 lei
- Investigații paraclinice radiologice 142.567 lei;
- Venituri pe programele naționale de sănătate finanțate prin CJAS MH 5.133.443 lei și prin DSP MH 1.343.382 lei;

Ponderea cheltuielilor de personal din total sume decontate de C.J.A.S MH este de 81.85 %. Pentru spitalizarea continuă, decontarea serviciilor medicale se face pe bază

de tarif caz ponderat, iar pentru spitalizarea de zi plata se face pe tarif/caz medical, chirurgical și serviciu medical.

Ponderele cheltuielilor de personal în total venituri realizate este în procent de 80%, urmată de cheltuielile pentru bunuri și servicii, în procent de 20 %.

În ultimele două decenii a luat amploare un fenomen economic caracterizat prin transferul activităților de producție spre alți furnizori externi. Dacă externalizarea era privită atunci ca o soluție de scoatere din impas a problemelor legate de lipsa banilor pentru investiții și modernizare, acum după experiența acumulată, pare mai mult o afacere, aceste servicii nefiind prestate la un nivel care să mulțumească pacienții.

Cu toate că externalizarea era văzută de mulți ca o tendință a viitorului care aduce numeroase beneficii partenerilor, totuși există voci care pun la îndoială efectele acestui fenomen.

Este unanimă părerea, că externalizarea serviciilor a avut efecte negative asupra calității îngrijirilor acordate pacienților, dovedindu-și astfel ineficiența de-a lungul timpului.

Reducerea de costuri au fost laitmotivul ultimilor ani în toate spitalele împovărate de datoriile către toți furnizorii. De aici unele unități sanitare au preferat să externalizeze serviciile de spălătorie și bucătărie, alții să le păstreze în interiorul spitalului, căutând în permanență soluții de modernizare. Pentru a fi eficientă soluția de externalizare trebuie să genereze economii de costuri în raport cu soluția internalizării.

Externalizarea acestor servicii înseamnă bani mai puțini la medicamente și materiale sanitare. Orice privatizare a serviciilor apasă pe bugetul unității sanitare.

Din analiza efectuată, în cazul nostru, spitalul a acumulat de-a lungul timpului datorii uriașe la furnizori tocmai prin contractele încheiate ce au avut ca obiect externalizarea acestor servicii, depunând eforturi financiare considerabile pentru efectuarea platilor în termenul de scadență, în acest sens am renegociat tarife la multe contracte de prestări servicii.

Se pune și problema furnizării unor servicii de calitate, dar în cazul nostru, calitatea nu era întotdeauna proporțională cu prețul plătit.

Este mai facil la nivelul unui management eficient să faci distincția dintre „a face” și a cere altuia „să facă”. Avantajele internalizării și menținerea tuturor activităților în interiorul unității, sunt acelea că echipa cunoaște dinamica acestor activități, poate

controla serviciul si calitatea implicit iar angajații sunt mai implicați decât furnizorii externi. Spitalul nu depinde de furnizori, ci doar de angajați, iar controlul asupra acestor activități desfășurate este complet.

Internalizarea exclude riscul obținerii unor servicii neadecvate necesităților sale, care nu corespund standardelor și care nu aduc beneficii pacienților. În schimb aceste activități implică un efort uriaș de coordonare, o echipă eficientă și eficace și o susținere financiară.

-Internalizarea va conduce la atingerea următoarelor obiective :

- Creșterea calității îngrijirilor acordate pacienților;
- Eficientizarea serviciilor;
- Creșterea satisfacției pacienților;
- Creșterea calității condițiilor hoteliere;
- Diminuarea costurilor, creșterea veniturilor

Analiza cost-beneficiu este principalul instrument de estimare și evaluare economică dar trebuie subliniată și independența unității sanitare în realizarea oricărui tip de serviciu medical sau conex actului medical.

Pentru îndeplinirea obiectivelor propuse este necesară parcurgerea unor etape obligatorii, după cum urmează:

- analiza rentabilității internalizării serviciilor, rentabilitate care rezulta din cele prezentate în continuare;

- întocmirea notei de fundamentare privind dotarea cu aparatură și costurile aferente ;

- identificarea locațiilor unde se va desfășura activitatea;

- identificarea surselor de finanțare;

-includerea spalatoriei (și pentru viitor chiar a bucatariei) în structura unității sanitare;

- demararea procedurilor de achiziții;

- modificarea statutului de funcții și supunerea spre aprobare;

- scoaterea la concurs a posturilor;

- renovarea spațiului identificat;

- reorganizarea, compartimentarea și realizarea de circuite funcționale;

- punerea în funcțiune a utilajelor achiziționate

În urma implementării proiectului ne așteptăm la o creștere a veniturilor spitalului, la o îmbunătățire a finanțării, îmbunătățirea indicatorilor de performanță, la o folosire judicioasă a resurselor financiare și materiale, precum și la o creștere a calității actului medical, având drept beneficiar pacientul care se adresează serviciilor medicale din Spitalul Județean de Urgență Drobeta Turnu Severin.

Analizând nota de fundamentare privind cheltuielile necesare reinternalizării serviciului externalizat și ținând cont de sumele necesare achiziționării utilajelor, se pot concluziona următoarele:

Pentru serviciul de spălare, dezinfecție, uscare, călcare a inventarului moale ar fi necesare următoarele costuri lunare, curente:

Conform normativului de personal specific unităților sanitare, calculat în funcție de nr. de paturi este necesar un nr. de 12 - 16 salariați, ceea ce ar duce la o cheltuială salarială de aproximativ **33.280 lei/lună;**

Având în vedere sistemul pavilionar, cheltuiala cu transportul lenjeriei=**1000 lei/lună;**

Costul detergenților pentru spălarea a aproximativ 20000 kg lenjerie/lună=**5000 lei/lună;** Se are în vedere o cantitate maxima de lenjerie ce poate fi procesata în decursul unei luni.

Energie electrică, apă, canalizare=**10000 lei/lună**

Alte cheltuieli de intretinere=**1500 lei/luna**

Avand în vedere ca spatiul în care actualul prestator isi desfasoara activitatea este autorizat din punct de vedere sanitar, deci este corespunzator din punct de vedere al parametrilor tehnici, sanitari si nu sunt necesare cheltuieli cu refacerea acestuia, cu atat mai mult cu cat prestatorul, pe durata derularii contractului, are obligatia de a intretine spatiul ca un bun proprietar (art. 7.2, lit b) din contractul de inchiriere spatiu nr. 10044/04.04.2016).

Total cheltuieli **lunare, curente**, necesare pentru realizarea serviciului în regie proprie=**50.780,00 lei/lună.**

50.780,00 lei/lună/20000 kg lenjerie=2,54 lei/kg, în condițiile în care întreaga dotare tehnica va ramane în proprietatea spitalului.

Internalizând serviciul de spălare, dezinfecție, uscare, călcare a inventarului moale s-ar reduce costurile de la 89.200 lei/lună (20000 kg/lună*4.46 lei/kg, pret actual) la 50.780 lei/lună (20000 kg/lună*2.54 lei/kg), adică o diminuare a costurilor cu 38.420,00 lei/lună și 461.040,00 lei/an.

Cat priveste dotarea cu echipamente de spalare necesare pentru functioanrea spalatoriei: masini de spalut, uscatoare, calandre=**408.000 lei inclusiv TVA**, echipamente care vor ramane in proprietatea unitatii sanitare si care vor fi amortizate intr-un interval de 6-10 ani.

Necesarul de echipamente necesare internalizarii spalatoriei este precum si costul aferent acestora este prezentata in tabelul alaturat:

Nr. lot	Denumire echipament	Nr. Buc.	Prêt unitar -lei fara tva-	Valoare maximala fara tva	Sectia
1	Masina de spalut cu bariera igienica	1	112.605,04	112.605,04	Spalatorie
2	Masina de spalut fara bariera igienica	1	45.378,15	45.378,15	Spalatorie
3	Masina de spalut rufe (pentru nou-nascuti)	1 =20 kg	18.000,00	18.000,00	Spalatorie
		1=12 kg	7.210,08	7.210,08	
4	Uscator rufe	2	21.008,40	42.016,81	Spalatorie
5	Calandru	2	58.823,53	117.647,06	Spalatorie

Ca si sursa de finantare, costurile cu echipamentele medicale vor fi suportate din bugetul unitatii sanitare-venituri proprii.

Propunere pe care o supunem evaluării se circumscrie convingerii că motivația și competența în organizarea personalului sunt componentele cele mai importante, deoarece de ele depinde cât de bine se ating obiectivele propuse.

Implementarea măsurilor propuse va conduce la:

- menținerea calității serviciilor medicale într-un regim optimizat de costuri precum și control asupra întregului proces;

-executarea în regie proprie, a lucrărilor de înființare și organizare în cadrul spitalului a serviciilor de spălătorie;

- asigurarea transparenței activităților desfășurate;

-consolidarea imaginii pozitive și a credibilității a spitalului, promovând sintagma "imaginea prin fapte".

Fata de cele prezentate, va rugam sa ne sprijiniti in demersul nostru in vederea reintegrarii serviciului de spalatorie in structura unitatii noastre.

Va multumim,



DR. MALIBORSCHI MARINESCU VICTOR

DIRECTOR FINANCIAR-CONTABIL,
EC. SIMONA TILEA

DIRECTOR INGRIJIRI,
AS. BOLOLOI ELENA

BIROU ACHIZITII PUBLICE
JR. STEFANESCU CAMELIA



SPITALUL JUDETEAN DE URGENTA DROBETA TURNU - SEVERIN

JUDETUL MEHEDINTI

Bld Mihai Viteazu nr. 6D, cod postal 220062

Cod fiscal : 4222239

Banca : Trezoreria Drobeta Tr. Severin

Telefon : 0252/313751 ; Fax : 0252/321498

e-mail: spitjudrdslink.ro ; Website: w.w.w. spitjudseverin.ro



ISO 9001 certificat nr.507C

Nr. 22201/24.09.2019

Nota de fundamentare cu propunerile de modificare a Structurii Organizatorice a SJU Dr. Tr. Severin

Considerații generale:

1. Organigrama (Structura organizatorică) se modifica.
2. Numarul de posturi aprobat pentru 2019 va fi de 2269 posturi. Modificarea si suplimentarea numarului de posturi se va face in functie de anexele aprobate. Propunerile de transformari de posturi se efectueaza conform numarului maxim de posturi aprobat pentru anul 2019 in Statul de functii si conform Organigramei unitatii (structurii organizatorice).

Situatia a fost analizata in sedinta Comitetului Director al Spitalului Judetean de Urgenta, cand s-a hotarat initierea demersului de modificare al Statului de functii, dupa cum urmeaza:

1. Conform aprobarii Comitetului Director din data de 24.09.2019, hotarare avizata in Consiliul de Administratie al Spitalului se modifică Organigrama Spitalului Județean de Urgență, astfel :

- Se desființează funcția de execuție, vacantă, de Inginer gr.II din cadrul Formației Stații Centrale si se înființează funcția contractuală de conducere de : *Director Administrativ*, care va fi în subordinea Managerului;
- Se înființează serviciul de spălătorie cu următoarea denumire : *SPĂLĂTORIE* ; în subordinea Serviciului Administrativ Arhiva.
- *Compartimentul Tehnic, Întreținere* trece din subordinea Directorului Financiar Contabil în subordinea Directorului Administrativ;
- *Serviciul Administrativ Arhiva* trece din subordinea Directorului Financiar Contabil în subordinea Directorului Administrativ;
- Biroul Achiziții Publice, Investiții, Contractare Medicamente, Materiale Sanitare si Echipamente Medicale trece din subordinea Managerului in subordinea Directorul Financiar – Contabil.
- Compartimentul Aprovizionare, transport, aflat in subordinea Serviciului Administrativ, arhiva se va reorganiza in Compartiment transport, parc auto care va functiona in subordinea Serviciului Administrativ arhiva, iar serviciile privind aprovizionarea si magazia vor fi in subordinea Directorul Financiar – Contabil.
- Compartimentul SSM, PSI, Protecție Civilă și Situații de Urgență, Compartimentul Tehnic, Întreținere, Compartimentul Transport, Parc Auto, Centrala Telefonică, Spălătoria și Lifturi din subordinea Serviciului Administrativ Arhiva va fi in coordonarea Directorului Administrativ.

2. Ca urmare a necesitatii infiintarii Spalatoriei, in conformitate cu prevederile Ordinului MS nr.1224/2010 privind aprobarea normativelor de personal pentru asistenta medicala spitaliceasca precum si a Notei de fundamentare nr. 10865/14.08.2019, solicitam desfiintarea unor posturi de muncitori si infiintarea a 12 posturi de spalatoarea - Spalatorie Spital, astfel:

Nr. crt.	Denumirea Sectiei/compartimentului	Postul existent propus pentru desfiintare	Postul propus pentru infiintare
0	1	2	3
I.	Anexa nr. 1A		
1.	Formatie Muncitori – Centrale Termice (poz.1905 din stat)	1 post de fochist muncitor II	Spalatorie Spital – 1 post de spalatoarea

	Termice (poz.1905 din stat)		spalatoreasa
2.	Formatie Muncitori – Centrale Termice (poz.1908, 1909,1910,1911si 1912 din stat)	5 posturi de fochist muncitor IV	Spalatorie Spital – 5 posturi de spalatoreasa
3.	Formatie Muncitori – Statii Centrale de Oxigen (poz.1938 din stat)	1 post de lacatus mecanic muncitor I	Spalatorie Spital – 1 post de spalatoreasa
4.	Formatie Muncitori – Statii Centrale de Oxigen (poz.1939 din stat)	1 post de lacatus mecanic muncitor II	Spalatorie Spital – 1 post de spalatoreasa
5.	Activitati auxiliare – Muncitori Aprovizionare, manipulare, depozit, deservire, mijloace transport (poz.1969 si 1970 din stat)	2 posturi muncitor necalificat	Spalatorie Spital – 2 posturi de spalatoreasa
6.	Formatie Muncitori – Centrale Termice - Vinju Mare (poz.1908, 1912 din stat)	2 posturi de fochist muncitor II	Spalatorie Spital – 2 posturi de spalatoreasa

3.Urmare a Referatelor nr.21662/17.09.2019 si nr.22235/24.09.2019 întocmit de medicul coordonator al Secției Cronici Strehaia precum si de Directorul de Ingrijiri privind suplimentarea structurii Centrului Multifuncțional Strehaia și în conformitate cu prevederile Ordinului MS nr.1224/2010, următoarele posturi, vacante, existente în cadrul secțiilor spitalului se vor desființa si infiinta urmatoarele posturi:

Nr. crt.	Denumirea Sectiei/compartimentului	Postul existent propus pentru desfiintare	Postul existent propus pentru infiintare
0	1	2	3
I.	Anexa nr. 1A		
1.	Sectia Medicina Interna	- 1 post de asistent medical principal cu PL (laborator) poz.36 din stat	Centrul Multifuncțional Strehaia – Cabinet Medicina Interna - 1 post de medic specialist – specialitatea medicina interna;
2.	Sectia Medicina Interna	1 post de asistent medical cu PL (medicina generala) (poz. 43din stat)	Centrul Multifuncțional Strehaia – Cabinet Pediatrie - 1 post de medic specialist - specialitatea pediatrie
3.	Sectia Oncologie	1 post de brancardier (poz. 170 din stat)	Centrul Multifuncțional Strehaia – Cabinet Chirurgie Generala - 1 post de medic specialist -specialitatea chirurgie generala
4.	Sectia Neurologie	1 post de infirmier (poz.345 din stat)	Centrul Multifuncțional Strehaia – Cabinet Medicina Interna - 1 post de asistent medical
5.	Sectia Neurologie	1 post de infirmier (poz.346 din stat)	Centrul Multifuncțional Strehaia – Cabinet Pediatrie - 1 post de asistent medical
6.	Sectia Chirurgie Generala	1 post de brancardier (poz.429 din stat)	Centrul Multifuncțional Strehaia – Cabinet Chirurgie Generala - 1 post de asistent medical
7.	Sectia Chirurgie Generala	1 post de ingrijitoare curatenie (poz.434 din stat)	Sectia Cronici Strehaia - 1 post de asistent medical
8.	Compartiment Chirurgie si ortopedie infantila	1 post de brancardier (poz.454 din stat)	Sectia Cronici Strehaia - 1 post de asistent medical

4.Urmare a Referatelor nr.21710/17.09.2019 si nr.22235/24.09.2019 întocmit de medicul coordonator al Secției Cronici Vânu Mare precum si de Directorul de Ingrijiri privind suplimentarea structurii Centrului Multifuncțional Vânu Mare, în conformitate cu prevederile Ordinului MS nr.1224/2010, următoarele posturi, vacante, existente în cadrul secțiilor spitalului se vor desființa si infiinta urmatoarele posturi:

Nr. crt.	Denumirea Sectiei/compartimentului	Postul existent propus pentru desfiintare	Postul existent propus pentru infiintare
0	1	2	3
I.	Anexa nr. 1A		
1.	Sectia Cardiologie	1 post de asistent medical principal cu S (medicina generala) (poz.198 din stat)	Centrul Multifuncțional Vanju Mare – Cabinet Medicina Interna - 1 post de medic specialist – specialitatea medicina interna;
2.	Sectia Cardiologie	1 post de brancardier	Centrul Multifuncțional Vanju Mare –

	(Comp. T.I)	(poz.255 din stat)	Cabinet Pediatrie - 1 post de medic specialist – specialitatea pediatrie;
3.	Sectia Neurologie	1 post de asistent medical cu PL (poz.304 din stat)	Centrul Multifunctional Vanju Mare – Cabinet Chirurgie Generala - 1 post de medic specialist – specialitatea chirurgie generala;
4.	Sectia Neurologie	1 post de asistent medical cu PL (poz.305 din stat)	Centrul Multifunctional Vanju Mare – Cabinet Obstetrica Ginecologie - 1 post de medic specialist – specialitatea obstetrica ginecologie;
5.	A.T.I	1 post de infirmier (poz.693 din stat)	Centrul Multifunctional Vanju Mare – Cabinet Medicina Interna - 1 post de asistent medical
6.	A.T.I	1 post de brancardier (poz.702 din stat)	Centrul Multifunctional Vanju Mare – Cabinet Pediatrie - 1 post de asistent medical
7.	A.T.I	1 post de brancardier (poz.703 din stat)	Centrul Multifunctional Vanju Mare – Cabinet Chirurgie Generala - 1 post de asistent medical
8.	Sectia O.R.L.	1 post de brancardier (poz.774 din stat)	Centrul Multifunctional Vanju Mare – Cabinet Chirurgie Generala - 1 post de asistent medical
9.	Sectia O.R.L.	1 post de ingrijitoare curatenie (poz.775 din stat)	Sectia Cronici Vanju Mare – 1 post de asistent medical
10.	Sectia Medicina Interna	1 post de infirmier (poz.62 din stat)	Sectia Cronici Vanju Mare – 1 post de asistent medical

5. Urmare a sustinerii si promovarii examenului de medic primar in specialitatile epidemiologie, medicina interna, neonatologie, neurochirurgie, obstetrica-ginecologie, confirmati prin Ordin al Ministrului Sanatatii nr.1270/14.08.2019, solicitam transformarea posturilor de medici specialisti in medici primari, astfel:

Nr. crt.	Denumirea Sectiei/compartimentului	Postul existent propus pentru transformare	Postul transformat
0	1	2	3
I.	Anexa nr. 1A		
1.	Serviciul SPIAAM (poz. 1356 din stat)	1 post de medic specialist	1 post de medic primar
2.	Sectia Medicina Interna(poz. 10 din stat)	1 post de medic specialist	1 post de medic primar
3.	Sectia Neonatologie (poz. 939 si poz.941 din stat)	2 posturi de medic specialist	2 posturi de medic primar
4.	Sectia Chirurgie Generala – Comp.Neurochirurgie (poz. 367 din stat)	1 post de medic specialist	1 post de medic primar
5.	Sectia Obstetrica -ginecologie (poz. 851si 852 din stat)	2 posturi de medic specialist	2 posturi de medic primar

6. Urmare a referatului intocmit de asistentul sef al Blocului operator, aprobat de medicul sef, solicita transformarea unui post de asistent medical principal cu PL in asistent medical principal cu S, astfel:

Nr. crt.	Denumirea Sectiei/compartimentului	Postul existent propus pentru transformare	Postul transformat
0	1	2	3
I.	Anexa nr. 1A		
1.	Bloc Operator (poz. 1603 din stat)	1 post de asistent medical principal cu PL	1 post de asistent medical principal cu S

7.Urmare a sustinerii si promovarii examenului de licenta, solicitam transformarea unui numar de 26 de posturi de asistenti medicali principali cu PL, in asistenti medicali principali cu S, ca urmare a promovarii in grad superior in conformitate cu dispozitiile OUG nr. 45/2016, art.207:

Nr. crt.	Denumirea Sectiei/compartimentului	Postul existent propus pentru transformare	Postul transformat
0	1	2	3
I.	Anexa nr. 1A		
1.	Sectia ATI (pozitiile 623, 625, 626,	7 posturi de asistent medical	7 posturi de asistent medical

	627,632,634,635 din stat)	principal cu PL	principal cu S
2.	Unitate transfuzii sanguine (poz 725 din stat)	1 post de asistent medical principal cu PL	1 post de asistent medical principal cu S
3.	Sectia Chirurgie Generala (poz.381 si 388 din stat)	2 posturi de asistent medical principal cu PL	2 posturi de asistent medical principal cu S
4.	Sectia Chirurgie si ortopedie infantila (poz.445 din stat)	1 post de asistent medical principal cu PL	1 post de asistent medical principal cu S
5.	Sectia Ortopedie – traumatologie (poz. 472,473 si 475 din stat)	3 posturi de asistent medical principal cu PL	3 posturi de asistent medical principal cu S
6.	Bloc Operator (poz. 1595,1596,1598 si 1600 din stat)	4 posturi de asistent medical principal cu PL	4 posturi de asistent medical principal cu S
7.	Sectia Pneumologie II (poz.1155 si 1160 din stat)	2 posturi de asistent medical principal cu PL	2 posturi de asistent medical principal cu S
8.	Sectia Pediatrie (poz.561 din stat)	1 post de asistent medical principal cu PL	1 post de asistent medical principal cu S
9.	Sectia Dermato-venerologie (poz.784 din stat)	1 post de asistent medical principal cu PL	1 post de asistent medical principal cu S
10.	Laborator radiologie si imagistica medicala (poz.1529 din stat)	1 post de asistent medical principal cu PL	1 post de asistent medical principal cu S
11.	Laborator Radiologie Imagistica Medicala – Serviciul Tomografie Computerizata (pozitia 1554 din stat)	1 post de asistent medical principal cu PL	1 post de asistent medical principal cu S

Nr. crt.	Denumirea Sectiei/compartimentului	Postul existent propus pentru transformare	Postul transformat
0	1	2	3
I.	Anexa nr. 1C		
1.	Cabinet - Dispensar TBC (poz.172 din stat)	1 post de asistent medical principal cu PL	1 post de asistent medical principal cu S

Nr. crt.	Denumirea Sectiei/compartimentului	Postul existent propus pentru transformare	Postul transformat
0	1	2	3
I.	Anexa nr. 1D		
1.	Serviciul de Medicina Legala (poz.13 din stat)	1 post de asistent medical principal cu PL - APML	1 post de asistent medical principal cu S - APML

8. Tinand cont de referatul nr.21662/17.09.2019 întocmit de medicul coordonator al Sectiei Cronici Strehaia, solicitam transformarea unui post de medic primar specialitatea medicina interna in medic specialist in specialitatea cardiologie si a 4 posturi de muncitor calificat II – fochist si a unui post de muncitor calificat IV – fochist la Formatie Muncitori – Punct de lucru Centrale Termice – Strehaia in 5 posturi de muncitori necalificati, după cum urmează:

Nr. crt.	Denumirea Sectiei/compartimentului	Postul existent propus pentru transformare	Postul transformat
0	1	2	3
I.	Anexa nr. 1A		
1.	Sectia Cronici Strehaia	1 post de medic primar specialitatea medicina interna	1 post de medic specialist specialitatea cardiologie
2.	Formatie Muncitori – Centrale Termice punct de lucru Strehaia (poz.1919, 1920,1921 si 1922 din stat)	4 posturi de fochist muncitor II	4 posturi de muncitor necalificat
3.	Formatie Muncitori – Centrale Termice punct de lucru Strehaia (poz.1923 din stat)	1 post de fochist muncitor IV	1 post de muncitor necalificat

9. Tinand cont de referatul nr.21714/17.09.2019 întocmit de medicul coordonator al Sectiei Cronici Strehaia, solicitam transformarea unui post de asistent medical principal cu PL in asistent medical debutant cu PL, după cum urmează:

Nr. crt.	Denumirea Sectiei/compartimentului	Postul existent propus pentru transformare	Postul transformat
0	1	2	3
I.	Anexa nr. 1A		
1.	Centrul Multifunctional Vinju	1 post asistent asistent medical	1 post de asistent medical debutant cu

Mare – Cabinet Medicina Interna (poz.1751 din stat)	principal cu PL	PL
--	-----------------	----

Fata de cele prezentate si in conformitate cu prevederile:

- Legii nr. 95/2006 privind reforma in domeniul sanatatii, cu modificarile si completarile ulterioare,
 - Ordonanța de urgență nr. 45/2016 pentru modificarea și completarea Legii nr. 95/2006 privind reforma în domeniul sănătății;
 - OUG nr. 162/2008 privind transferul ansamblului de atribuții și competențe exercitate de MSP către administrațiile publice locale, cu modificarile și completarile ulterioare,
 - OMS nr. 1470/2011 pentru aprobarea criteriilor privind angajarea și promovarea în funcții, grade și trepte profesionale a personalului contractual din unitățile sanitare publice din sectorul sanitar,
 - HG 286/2011 pentru aprobarea Regulamentului-cadru privind stabilirea principiilor generale de ocupare a unui post vacant sau temporar vacant corespunzător funcțiilor contractuale și a criteriilor de promovare în grade sau trepte profesionale imediat superioare a personalului contractual din sectorul bugetar plătit din fonduri publice,
 - Legii nr.69/2010 a responsabilității fiscal-bugetare,
 - Ordinului MS nr.1224/2010 privind aprobarea normativelor de personal pentru asistența medicală spitalicească precum și pentru modificarea și completarea Ordinului ministrului sănătății publice nr. 1.778/2006 privind aprobarea normativelor de personal.
 - Nota de fundamentare privind internalizarea Serviciului de S
- Solicitam aprobarea modificării Statului de funcții al Spitalului Județean de Urgență Dr.Tr.Severin, începând cu data de 01.10.2019, conform anexelor atasate.

Manager,
Dr. Victor Maliborschi Marinăscu

Director Financiar Contabil,
Ec. Simona Verginica Tilea

Director Medical,
Dr Delia Maria Mazilu

Director de Ingrijiri – interimar
Asist. Bololoi Elena

Sef serviciu RUNOS,
Ref. Voinea Alexandra



STAT DE FUNCTII

Nr. Ct.	Funcție de conducere	Funcție de executie, grad profesional	Gradație	Specialitate	Nivel studii	Cuantum post	Occupat / Vacant	Observatii
0	1	2	3	4	5	6	7	9
COMITETUL DIRECTOR								
1	MANAGER GR.II	MANAGER	2		S	1	OCUPAT	
2	DIRECTOR MEDICAL G	DIRECTOR MEDICAL	5		S	1	OCUPAT	
3	DIRECTOR FINANCIAR	DIRECTOR FINANCIAR C	3		S	1	OCUPAT	
4	DIRECTOR DE INGRUIRI	DIRECTOR DE INGRUIRI	5	MEDICINA GENERALA	S	1	OCUPAT	
SECTII CU PATURI								
MEDICINA INTERNA								
5	MEDIC SEF GR.II	MEDIC PRIMAR	5	MEDICINA INTERNA	S	1	OCUPAT	
6		MEDIC PRIMAR	5	MEDICINA INTERNA	S	1	REZERVAT	
7		MEDIC PRIMAR	5	MEDICINA INTERNA	S	1	OCUPAT	
8		MEDIC PRIMAR	5	MEDICINA INTERNA	S	1	OCUPAT	
9		MEDIC SPECIALIST	4	MEDICINA INTERNA	S	1	OCUPAT	
10		MEDIC PRIMAR	3	MEDICINA INTERNA	S	1	OCUPAT	
11		MEDIC SPECIALIST	3	MEDICINA INTERNA	S	1	OCUPAT	
12		MEDIC SPECIALIST	5	MEDICINA INTERNA	S	1	VACANT	
13	ASISTENT SEF	ASIST.MED.PR. S	5	MEDICINA GENERALA	S	1	OCUPAT	
14		ASIST.MED.PR. S	5	MEDICINA GENERALA	S	1	REZERVAT	
15		ASIST.MED.PR. S	5	MEDICINA GENERALA	S	1	VACANT	
16		ASIST.MED.PR. S	5	MEDICINA GENERALA	S	1	OCUPAT	
17		ASIST.MED.PR. S	5	MEDICINA GENERALA	S	1	OCUPAT	
18		ASIST.MED.PR. S	5	MEDICINA GENERALA	S	1	OCUPAT	
19		ASIST.MED.PR. S	5	MEDICINA GENERALA	S	1	OCUPAT	
20		ASIST.MED.PR. S	5	MEDICINA GENERALA	S	1	OCUPAT	
21		ASIST.MED.PR. S	4	MEDICINA GENERALA	S	1	OCUPAT	
22		ASIST.MED.PR. S	5	MEDICINA GENERALA	S	1	VACANT	
23		ASIST.MED.PR. S	5	MEDICINA GENERALA	S	1	VACANT	
24		ASIST.MED.PR. PL	5	MEDICINA GENERALA	PL	1	OCUPAT	
25		ASIST.MED.PR. PL	5	MEDICINA GENERALA	PL	1	OCUPAT	
26		ASIST.MED.PR. PL	5	MEDICINA GENERALA	PL	1	OCUPAT	
27		ASIST.MED.PR. PL	5	MEDICINA GENERALA	PL	1	OCUPAT	
28		ASIST.MED.PR. PL	4	MEDICINA GENERALA	PL	1	OCUPAT	

Nr. Ct.	Funcție de conducere	Funcție de executie, grad profesional	Gradație	Specialitate	Nivel studii	Cuantum post	Occupat / Vacant	Observatii
28		ASIST.MED.PR.PL	5	MEDICINA GENERALA	PL	1	OCUPAT	
30		ASIST.MED.PR.PL	3	MEDICINA GENERALA	PL	1	OCUPAT	
31		ASIST.MED.PR.PL	5	MEDICINA GENERALA	PL	1	OCUPAT	
32		ASIST.MED.PR.PL	2	MEDICINA GENERALA	PL	1	OCUPAT	
33		ASIST.MED.PR.PL	5	MEDICINA GENERALA	PL	1	VACANT	
34		ASIST.MED.PR.PL	5	MEDICINA GENERALA	PL	1	VACANT	
35		ASIST.MED.PR.PL	5	MEDICINA GENERALA	PL	1	VACANT	
36		ASIST.MED.PR.PL	5	LABORATOR	PL	1	VACANT	
37		ASISTENT MEDICAL PL	3	MEDICINA GENERALA	PL	1	OCUPAT	
38		ASISTENT MEDICAL PL	0	MEDICINA GENERALA	PL	1	OCUPAT	
39		ASISTENT MEDICAL PL	0	MEDICINA GENERALA	PL	1	OCUPAT	
40		ASISTENT MEDICAL PL	5	MEDICINA GENERALA	PL	1	VACANT	
41		ASISTENT MEDICAL PL	5	MEDICINA GENERALA	PL	1	VACANT	
42		ASISTENT MEDICAL PL	5	MEDICINA GENERALA	PL	1	VACANT	
43		ASISTENT MEDICAL PL	5	MEDICINA GENERALA	PL	1	VACANT	
44		ASISTENT MEDICAL PL	5	MEDICINA GENERALA	PL	1	VACANT	
45		REGISTRATOR MED.PR.	3		M	1	VACANT	
46		REGISTRATOR MEDICAL	3		M	1	OCUPAT	
47		INFIRMIERA	5		G	1	OCUPAT	
48		INFIRMIERA	5		G	1	OCUPAT	
49		INFIRMIERA	5		G	1	OCUPAT	
50		INFIRMIERA	5		G	1	OCUPAT	
51		INFIRMIERA	4		G	1	OCUPAT	
52		INFIRMIERA	3		G	1	OCUPAT	
53		INFIRMIERA	5		G	1	OCUPAT	
54		INFIRMIERA	1		G	1	OCUPAT	
55		INFIRMIERA	0		G	1	OCUPAT	
56		INFIRMIERA	5		G	1	VACANT	
57		INFIRMIERA	5		G	1	VACANT	
58		INFIRMIERA	5		G	1	VACANT	
59		INFIRMIERA	5		G	1	VACANT	
60		INFIRMIERA	5		G	1	VACANT	
61		INFIRMIERA	5		G	1	VACANT	
62		INFIRMIERA	5		G	1	VACANT	
63		BRANCARDIER	5		G	1	VACANT	
64		INGRIJITOARE	5		G	1	VACANT	
65		INGRIJITOARE	5		G	1	VACANT	
66		INGRIJITOARE	5		G	1	VACANT	
SECȚIE CU PATURI								
67		MEDIC SPECIALIST	5	MEDICINA INTERNA	S	1	OCUPAT	CIM PERIOADA DETERMINATA (CUMUL
68		MEDIC SPECIALIST	2	MEDICINA INTERNA	S	1	OCUPAT	

Nr. Crt.	Funcție de conducere	Funcție de executie, grad profesional	Gra-datție	Specialitate	Nivel studii	Cuant um post	Ocupat / Vacant	Observatii
69	ASISTENT SEF	ASIST.MED.PR.PL	4	MEDICINA GENERALA	PL	1	OCUPAT	DELEGARE ASISTENT SEF
70		ASIST.MED.PR.S	5	MEDICINA GENERALA	S	1	OCUPAT	
71		ASIST.MED.PR.PL	5	MEDICINA GENERALA	PL	1	OCUPAT	
72		ASIST.MED.PR.PL	5	MEDICINA GENERALA	PL	1	OCUPAT	
73		ASIST.MED.PR.PL	5	MEDICINA GENERALA	PL	1	OCUPAT	
74		ASISTENT MEDICAL PL		MEDICINA GENERALA	PL	1	OCUPAT	
75		INFIRMIERA	5		G	1	OCUPAT	
76		INFIRMIERA	5		G	1	OCUPAT	
77		INFIRMIERA	5		G	1	OCUPAT	
78		INFIRMIERA	5		G	1	OCUPAT	
79		INFIRMIERA	5		G	1	OCUPAT	
80		INGRIJITOARE	5		G	1	OCUPAT	
81		INGRIJITOARE	5		G	1	VACANT	
SECTIE CU PATURI								
SECTIE CRONICI STREHAIA								
82		MEDIC PRIMAR	5	MEDICINA INTERNA	S	1	VACANT	
83	MEDIC COORDONATOR	MEDIC SPECIALIST	3	MEDICINA INTERNA	S	1	OCUPAT	
84		MEDIC SPECIALIST	5	MEDICINA INTERNA	S	1	VACANT	
85	ASISTENT SEF	ASIST.MED.PR.S	5	MEDICINA GENERALA	S	1	OCUPAT	DELEGARE ASISTENT SEF
86		ASIST.MED.PR.S	5	OBSTETRICI-GINECOLOGIE	S	1	OCUPAT	
87		ASIST.MED.PR.PL	5	PEDIATRIE	PL	1	OCUPAT	
88		ASIST.MED.PR.PL	5	MEDICINA GENERALA	PL	1	OCUPAT	
89		ASIST.MED.PR.PL	5	MEDICINA GENERALA	PL	1	OCUPAT	
90		INFIRMIERA	5		G	1	OCUPAT	
91		INFIRMIERA	5		G	1	OCUPAT	
92		INFIRMIERA	5		G	1	OCUPAT	
93		INFIRMIERA	5		G	1	OCUPAT	
94		INFIRMIERA	4		G	1	OCUPAT	
95		INGRIJITOARE	5		G	1	OCUPAT	
96		INGRIJITOARE	5		G	1	VACANT	
SECTII CU PATURI								
DIABET ZAHARAT, NUTRITIE SI BOLI METABOLICE								
97	MEDIC SEF	MEDIC SPECIALIST	2	DIABET, NUTRITIE SI BOLI METAB	S	1	OCUPAT	DELEGARE MEDIC SEF
98		MEDIC PRIMAR	5	DIABET, NUTRITIE SI BOLI METAB	S	1	REZERVAT	
99		MEDIC PRIMAR	5	DIABET, NUTRITIE SI BOLI METAB	S	1	VACANT	
100		MEDIC SPECIALIST	1	DIABET, NUTRITIE SI BOLI METAB	S	1	OCUPAT	
101		MEDIC SPECIALIST	5	ENDOCRINOLOGIE	S	1	VACANT	
102		MEDIC SPECIALIST	4	DIABET, NUTRITIE SI BOLI METAB	S	1	VACANT	
103		MEDIC REZIDENT I	0	ENDOCRINOLOGIE	S	1	OCUPAT	
104	ASISTENT SEF	ASIST.MED.PR.S	5	DIETETICA	S	1	OCUPAT	
105		ASIST.MED.PR.S	5	MEDICINA GENERALA	S	1	OCUPAT	
106		ASIST.MED.PR.S	5	MEDICINA GENERALA	S	1	OCUPAT	

Nr. Ct.	Funcție de conducere	Funcție de executie, grad profesional	Gradație	Specialitate	Nivel studii	Cuantum post	Occupat / Vacant	Observatii
107		ASIST.MED.PR.S	5	MEDICINA GENERALA	S	1	OCUPAT	
108		ASIST.MED.PR.S	5	MEDICINA GENERALA	S	1	OCUPAT	
109		ASIST.MED.PR.S	5	MEDICINA GENERALA	S	1	OCUPAT	
110		ASIST.MED.PR.S	5	MEDICINA GENERALA	S	1	OCUPAT	
111		ASIST.MED.PR.S	5	MEDICINA GENERALA	S	1	OCUPAT	
112		ASIST.MED.PR.S	5	MEDICINA GENERALA	S	1	VACANT	DETASARE BANDOLESCU ELENA
113		ASIST.MED.PR.PL	5	MEDICINA GENERALA	PL	1	OCUPAT	
114		ASIST.MED.PR.PL	5	MEDICINA GENERALA	PL	1	OCUPAT	
115		ASIST.MED.PR.PL	5	MEDICINA GENERALA	PL	1	OCUPAT	
116		INFIRMIERA	5		G	1	OCUPAT	
117		INFIRMIERA	5		G	1	OCUPAT	
118		INFIRMIERA	5		G	1	OCUPAT	
119		INFIRMIERA	5		G	1	OCUPAT	
120		INFIRMIERA	5		G	1	OCUPAT	
121		INFIRMIERA	4		G	1	OCUPAT	
122		INFIRMIERA	5		G	1	VACANT	
123		BRANCARDIER	5		G	1	VACANT	
124		INGRIJITOARE	5		G	1	VACANT	
SECTII CU PATURI ONCOLOGIE MEDICALA								
125	MEDIC SEF GR.II	MEDIC PRIMAR	5	ONCOLOGIE MEDICALA	S	1	OCUPAT	DELEGARE MEDIC SEF
126		MEDIC PRIMAR	5	ONCOLOGIE MEDICALA	S	1	REZERVAT	
127		MEDIC PRIMAR	5	ONCOLOGIE-CHIMOTERAPIE	S	1	VACANT	
128		MEDIC SPECIALIST	2	ONCOLOGIE MEDICALA	S	1	OCUPAT	
129		MEDIC SPECIALIST	3	HEMATOLOGIE	S	1	OCUPAT	
130		MEDIC SPECIALIST	1	HEMATOLOGIE	S	1	OCUPAT	
131		MEDIC SPECIALIST	5	ONCOLOGIE MEDICALA	S	1	VACANT	
132		PSHOLOG PRACT.AUT.	5	PSIHOLOGIE CLINICA	S	1	OCUPAT	
133	ASISTENT SEF	ASIST.MED.PR.S	5	MEDICINA GENERALA	S	1	OCUPAT	
134		ASIST.MED.PR.S	5	MEDICINA GENERALA	S	1	OCUPAT	
135		ASIST.MED.PR.S	5	MEDICINA GENERALA	S	1	OCUPAT	
136		ASIST.MED.PR.S	4	MEDICINA GENERALA	S	1	OCUPAT	
137		ASIST.MED.PR.PL	5	MEDICINA GENERALA	PL	1	OCUPAT	
138		ASIST.MED.PR.PL	5	MEDICINA GENERALA	PL	1	OCUPAT	
139		ASIST.MED.PR.PL	5	MEDICINA GENERALA	PL	1	OCUPAT	
140		ASIST.MED.PR.PL	5	MEDICINA GENERALA	PL	1	OCUPAT	
141		ASIST.MED.PR.PL	5	MEDICINA GENERALA	PL	1	OCUPAT	
142		ASIST.MED.PR.PL	5	MEDICINA GENERALA	PL	1	OCUPAT	
143		ASIST.MED.PR.PL	5	MEDICINA GENERALA	PL	1	OCUPAT	
144		ASIST.MED.PR.PL	5	MEDICINA GENERALA	PL	1	OCUPAT	
145		ASIST.MED.PR.PL	5	MEDICINA GENERALA	PL	1	OCUPAT	
146		ASIST.MED.PR.PL	5	MEDICINA GENERALA	PL	1	OCUPAT	

Nr. Crt.	Funcție de conducere	Funcție de executie, grad profesional	Gradație	Specialitate	Nivel studii	Cuantum post	Occupat / Vacant	Observatii
187		ASIST.MED.PR.S	5	MEDICINA GENERALA	S	1	OCUPAT	
188		ASIST.MED.PR.S	5	MEDICINA GENERALA	S	1	OCUPAT	
189		ASIST.MED.PR.S	5	MEDICINA GENERALA	S	1	OCUPAT	
190		ASIST.MED.PR.S	5	MEDICINA GENERALA	S	1	OCUPAT	
191		ASIST.MED.PR.S	5	MEDICINA GENERALA	S	1	OCUPAT	
192		ASIST.MED.PR.S	5	MEDICINA GENERALA	S	1	OCUPAT	
193		ASIST.MED.PR.S	5	MEDICINA GENERALA	S	1	OCUPAT	
194		ASIST.MED.PR.S	5	MEDICINA GENERALA	S	1	OCUPAT	
195		ASIST.MED.PR.S	3	MEDICINA GENERALA	S	1	OCUPAT	
196		ASIST.MED.PR.S	4	MEDICINA GENERALA	S	1	OCUPAT	
197		ASIST.MED.PR.S	3	MEDICINA GENERALA	S	1	OCUPAT	
198		ASIST.MED.PR.S	5	MEDICINA GENERALA	S	1	VACANT	
199		ASIST.MED.PR.PL	3	MEDICINA GENERALA	PL	1	OCUPAT	
200		ASISTENT MEDICAL PL	3	MEDICINA GENERALA	PL	1	OCUPAT	
201		INFIRMIERA	5		G	1	OCUPAT	
202		INFIRMIERA	5		G	1	OCUPAT	
203		INFIRMIERA	5		G	1	OCUPAT	
204		INFIRMIERA	5		G	1	OCUPAT	
205		INFIRMIERA	4		G	1	OCUPAT	
206		INFIRMIERA	3		G	1	OCUPAT	
207		INFIRMIERA	5		G	1	OCUPAT	
208		INFIRMIERA	3		G	1	OCUPAT	
209		INFIRMIERA	2		G	1	OCUPAT	
210		INFIRMIERA	0		G	1	OCUPAT	
211		INFIRMIERA	5		G	1	VACANT	
212		INFIRMIERA	5		G	1	VACANT	
213		BRANCARDIER	5		G	1	VACANT	
214		BRANCARDIER	5		G	1	VACANT	
215		BRANCARDIER	5		G	1	VACANT	
216		INGRIJITOARE	5		G	1	VACANT	
217		INGRIJITOARE	5		G	1	VACANT	
COMPARTIMENTE CU PATURI								
COMPARTIMENT TERAPIE INTENSIVA CORONARIENI								
218		MEDIC PRIMAR	3	CARDIOLOGIE	S	1	OCUPAT	
219		MEDIC SPECIALIST	5	CARDIOLOGIE	S	1	VACANT	
220		ASIST.MED.PR.PL	2	MEDICINA GENERALA	PL	1	OCUPAT	
221		ASISTENT MEDICAL PL	5	MEDICINA GENERALA	PL	1	VACANT	
222		ASISTENT MEDICAL PL	5	MEDICINA GENERALA	PL	1	VACANT	
223		ASISTENT MEDICAL PL	5	MEDICINA GENERALA	PL	1	VACANT	
224		ASISTENT MEDICAL PL	5	MEDICINA GENERALA	PL	1	VACANT	
225		ASISTENT MEDICAL PL	5	MEDICINA GENERALA	PL	1	VACANT	
226		ASISTENT MEDICAL PL	5	MEDICINA GENERALA	PL	1	VACANT	

Nr. Crt.	Funcție de conducere	Funcție de executie, grad profesional	Gradație	Specialitate	Nivel studii	Cuantum post	Ocupat / Vacant	Observatii
227		ASISTENT MEDICAL PL	5	MEDICINA GENERALA	PL	1	VACANT	
228		ASISTENT MEDICAL PL	5	MEDICINA GENERALA	PL	1	VACANT	
229		ASISTENT MEDICAL PL	5	MEDICINA GENERALA	PL	1	VACANT	
230		ASISTENT MEDICAL PL	5	MEDICINA GENERALA	PL	1	VACANT	
231		ASISTENT MEDICAL PL	5	MEDICINA GENERALA	PL	1	VACANT	
232		ASISTENT MEDICAL PL	5	MEDICINA GENERALA	PL	1	VACANT	
233		ASISTENT MEDICAL PL	5	MEDICINA GENERALA	PL	1	VACANT	
234		ASISTENT MEDICAL PL	5	MEDICINA GENERALA	PL	1	VACANT	
235		ASISTENT MEDICAL PL	5	MEDICINA GENERALA	PL	1	VACANT	
236		ASISTENT MEDICAL PL	5	MEDICINA GENERALA	PL	1	VACANT	
237		ASISTENT MEDICAL PL	5	MEDICINA GENERALA	PL	1	VACANT	
238		ASISTENT MEDICAL PL	5	MEDICINA GENERALA	PL	1	VACANT	
239		REGISTRATOR MED.PR.	5		M	1	OCUPAT	
240		REGISTRATOR MEDICAL	1		M	1	OCUPAT	
241		INFIRMIERA	5		G	1	VACANT	
242		INFIRMIERA	5		G	1	VACANT	
243		INFIRMIERA	5		G	1	VACANT	
244		INFIRMIERA	5		G	1	VACANT	
245		INFIRMIERA	5		G	1	VACANT	
246		INFIRMIERA	5		G	1	VACANT	
247		INFIRMIERA	5		G	1	VACANT	
248		INFIRMIERA	5		G	1	VACANT	
249		INFIRMIERA	5		G	1	VACANT	
250		INFIRMIERA	5		G	1	VACANT	
251		INFIRMIERA	5		G	1	VACANT	
252		INFIRMIERA	5		G	1	VACANT	
253		INFIRMIERA	5		G	1	VACANT	
254		INFIRMIERA	5		G	1	VACANT	
255		BRANCARDIER	5		G	1	VACANT	
256		BRANCARDIER	5		G	1	VACANT	
257		BRANCARDIER	5		G	1	VACANT	
258		BRANCARDIER	5		G	1	VACANT	
259		BRANCARDIER	5		G	1	VACANT	
	SECTIA CU PATURI	NEUROLOGIE						
260	MEDIC SEF GR.II	MEDIC PRIMAR	5	NEUROLOGIE	S	1	OCUPAT	
261		MEDIC PRIMAR	5	NEUROLOGIE	S	1	REZERVAT	
262		MEDIC PRIMAR	5	NEUROLOGIE	S	1	OCUPAT	
263		MEDIC PRIMAR	5	NEUROLOGIE	S	1	OCUPAT	
264		MEDIC SPECIALIST	2	NEUROLOGIE	S	1	OCUPAT	
265		MEDIC SPECIALIST	2	NEUROLOGIE	S	1	OCUPAT	
266		MEDIC SPECIALIST	2	NEUROLOGIE	S	1	OCUPAT	

Nr. Crt.	Funcție de conducere	Funcție de executie, grad profesional	Gra- datie	Specialitate	Nivel studii	Cuant um post	Occupat / Vacant	Observatii
267		MEDIC SPECIALIST	5	NEUROLOGIE	S	1	VACANT	
268	ASISTENT SEF	ASIST.MED.PR. S	3	MEDICINA GENERALA	S	1	OCUPAT	DELEGARE ASISTENT SEF
269		ASIST.MED.PR. S	5	MEDICINA GENERALA	S	1	REZERVAT	
270		ASIST.MED.PR. S	5	MEDICINA GENERALA	S	1	OCUPAT	
271		ASIST.MED.PR. S	5	MEDICINA GENERALA	S	1	OCUPAT	
272		ASIST.MED.PR. S	5	MEDICINA GENERALA	S	1	OCUPAT	
273		ASIST.MED.PR. S	5	MEDICINA GENERALA	S	1	OCUPAT	
274		ASIST.MED.PR. S	5	MEDICINA GENERALA	S	1	OCUPAT	
275		ASIST.MED.PR. S	5	MEDICINA GENERALA	S	1	OCUPAT	
276		ASIST.MED.PR. S	5	MEDICINA GENERALA	S	1	OCUPAT	
277		ASIST.MED.PR. S	5	MEDICINA GENERALA	S	1	OCUPAT	
278		ASIST.MED.PR. S	5	MEDICINA GENERALA	S	1	OCUPAT	
279		ASIST.MED.PR. S	5	MEDICINA GENERALA	S	1	OCUPAT	
280		ASIST.MED.PR. S	5	MEDICINA GENERALA	S	1	OCUPAT	
281		ASIST.MED.PR. S	3	MEDICINA GENERALA	S	1	OCUPAT	
282		ASIST.MED.PR. S	5	MEDICINA GENERALA	S	1	VACANT	
283		ASIST.MED.PR. S	5	MEDICINA GENERALA	S	1	VACANT	
284		ASIST.MED.PR. PL	5	MEDICINA GENERALA	PL	1	OCUPAT	
285		ASIST.MED.PR. PL	5	MEDICINA GENERALA	PL	1	OCUPAT	
286		ASIST.MED.PR. PL	5	MEDICINA GENERALA	PL	1	OCUPAT	
287		ASIST.MED.PR. PL	5	MEDICINA GENERALA	PL	1	OCUPAT	
288		ASIST.MED.PR. PL	5	MEDICINA GENERALA	PL	1	OCUPAT	
289		ASIST.MED.PR. PL	5	MEDICINA GENERALA	PL	1	VACANT	
290		ASIST.MED.PR. PL	5	MEDICINA GENERALA	PL	1	VACANT	
291		ASIST.MED.PR. PL	3	MEDICINA GENERALA	PL	1	VACANT	
292		ASIST.MED.PR. PL	5	MEDICINA GENERALA	PL	1	VACANT	
293		ASIST.MED.PR. PL	5	MEDICINA GENERALA	PL	1	VACANT	
294		ASIST.MED.PR. PL	5	MEDICINA GENERALA	PL	1	VACANT	
295		ASISTENT MEDICAL PL	5	MEDICINA GENERALA	PL	1	VACANT	
296		ASISTENT MEDICAL PL	2	MEDICINA GENERALA	PL	1	OCUPAT	
297		ASISTENT MEDICAL PL	0	MEDICINA GENERALA	PL	1	OCUPAT	
298		ASISTENT MEDICAL PL	5	MEDICINA GENERALA	PL	1	VACANT	
299		ASISTENT MEDICAL PL	5	MEDICINA GENERALA	PL	1	VACANT	
300		ASISTENT MEDICAL PL	5	MEDICINA GENERALA	PL	1	VACANT	
301		ASISTENT MEDICAL PL	5	MEDICINA GENERALA	PL	1	VACANT	
302		ASISTENT MEDICAL PL	5	MEDICINA GENERALA	PL	1	VACANT	
303		ASISTENT MEDICAL PL	5	MEDICINA GENERALA	PL	1	VACANT	
304		ASISTENT MEDICAL PL	5	MEDICINA GENERALA	PL	1	VACANT	
305		ASISTENT MEDICAL PL	5	MEDICINA GENERALA	PL	1	VACANT	
306		ASISTENT MEDICAL PL	5	MEDICINA GENERALA	PL	1	VACANT	
307		ASISTENT MEDICAL PL	5	MEDICINA GENERALA	PL	1	VACANT	
308		REGISTRATOR MED.PR.	4		M	1	OCUPAT	

Nr. Ct.	Funcție de conducere	Funcție de executie, grad profesional	Gradație	Specialitate	Nivel studii	Cuantum post	Ocupat / Vacant	Observatii
309		INFIRMIERA	5		G	1	OCUPAT	
310		INFIRMIERA	5		G	1	OCUPAT	
311		INFIRMIERA	4		G	1	OCUPAT	
312		INFIRMIERA	5		G	1	OCUPAT	
313		INFIRMIERA	5		G	1	OCUPAT	
314		INFIRMIERA	3		G	1	OCUPAT	
315		INFIRMIERA	5		G	1	OCUPAT	
316		INFIRMIERA	1		G	1	OCUPAT	
317		INFIRMIERA	5		G	1	OCUPAT	
318		INFIRMIERA	5		G	1	OCUPAT	
319		INFIRMIERA	2		G	1	OCUPAT	
320		INFIRMIERA	5		G	1	OCUPAT	
321		INFIRMIERA	5		G	1	VACANT	
322		INFIRMIERA	5		G	1	VACANT	
323		INFIRMIERA	5		G	1	VACANT	
324		INFIRMIERA	5		G	1	VACANT	
325		INFIRMIERA	5		G	1	VACANT	
326		INFIRMIERA	5		G	1	VACANT	
327		INFIRMIERA	5		G	1	VACANT	
328		INFIRMIERA	5		G	1	VACANT	
329		INFIRMIERA	5		G	1	VACANT	
330		INFIRMIERA	5		G	1	VACANT	
331		INFIRMIERA	5		G	1	VACANT	
332		INFIRMIERA	5		G	1	VACANT	
333		INFIRMIERA	5		G	1	VACANT	
334		INFIRMIERA	5		G	1	VACANT	
335		INFIRMIERA	5		G	1	VACANT	
336		INFIRMIERA	5		G	1	VACANT	
337		INFIRMIERA	5		G	1	VACANT	
338		INFIRMIERA	5		G	1	VACANT	
339		INFIRMIERA	5		G	1	VACANT	
340		INFIRMIERA	5		G	1	VACANT	
341		INFIRMIERA	5		G	1	VACANT	
342		INFIRMIERA	5		G	1	VACANT	
343		INFIRMIERA	5		G	1	VACANT	
344		INFIRMIERA	5		G	1	VACANT	
345		INFIRMIERA	5		G	1	VACANT	
346		INFIRMIERA	5		G	1	VACANT	
347		INFIRMIERA	5		G	1	VACANT	
348		BRANCARDIER	2		G	1	OCUPAT	
349		BRANCARDIER	5		G	1	VACANT	
350		BRANCARDIER	5		G	1	VACANT	

Nr. Crt.	Funcție de conducere	Funcție de executie, grad profesional	Gra- date	Specialitate	Nivel studii	Cuant um post	Ocupat / Vacant	Observatii
351		INGRIJITOARE	5		G	1	VACANT	
352		INGRIJITOARE	5		G	1	VACANT	
SECTII CU PATURI								
CHIRURGIE GENERALA								
353	MEDIC SEF GR.II	MEDIC PRIMAR	4	CHIRURGIE GENERALA	S	1	OCUPAT	DELEGARE MEDIC SEF
354		MEDIC PRIMAR	5	CHIRURGIE GENERALA	S	1	OCUPAT	
355		MEDIC PRIMAR	5	CHIRURGIE GENERALA	S	1	OCUPAT	
356		MEDIC PRIMAR	5	CHIRURGIE GENERALA	S	1	OCUPAT	
357		MEDIC PRIMAR	5	CHIRURGIE GENERALA	S	1	OCUPAT	
358		MEDIC PRIMAR	5	CHIRURGIE PLASTICA, MICROCH	S	1	OCUPAT	
359		MEDIC PRIMAR	4	CHIRURGIE GENERALA	S	1	OCUPAT	
360		MEDIC PRIMAR	4	CHIRURGIE TORACICA	S	1	OCUPAT	CIM SUSPENDAT / CFS
361		MEDIC PRIMAR	5	CHIRURGIE GENERALA	S	1	OCUPAT	
362		MEDIC PRIMAR	5	CHIRURGIE GENERALA	S	1	OCUPAT	
363		MEDIC PRIMAR	3	CHIRURGIE TORACICA	S	1	OCUPAT	
364		MEDIC PRIMAR	5	CHIRURGIE GENERALA	S	1	REZERVAT	
365		MEDIC PRIMAR	5	CHIRURGIE GENERALA	S	1	VACANT	
366		MEDIC SPECIALIST	3	NEUROCHIRURGIE	S	1	OCUPAT	
367		MEDIC PRIMAR	3	NEUROCHIRURGIE	S	1	OCUPAT	
368		MEDIC SPECIALIST	5	CHIRURGIE GENERALA	S	1	VACANT	
369	ASISTENT SEF	ASIST.MED.PR.PL	5	MEDICINA GENERALA	PL	1	OCUPAT	DELEGARE ASISTENT SEF
370		ASIST.MED.PR.PL	5	MEDICINA GENERALA	PL	1	REZERVAT	
371		ASIST.MED.PR.S	5	MEDICINA GENERALA	S	1	OCUPAT	
372		ASIST.MED.PR.S	5	MEDICINA GENERALA	S	1	OCUPAT	
373		ASIST.MED.PR.S	5	MEDICINA GENERALA	S	1	OCUPAT	
374		ASIST.MED.PR.S	5	MEDICINA GENERALA	S	1	OCUPAT	
375		ASIST.MED.PR.S	5	MEDICINA GENERALA	S	1	OCUPAT	
376		ASIST.MED.PR.S	5	MEDICINA GENERALA	S	1	OCUPAT	
377		ASIST.MED.PR.S	5	MEDICINA GENERALA	S	1	OCUPAT	
378		ASIST.MED.PR.S	5	MEDICINA GENERALA	S	1	VACANT	
379		ASIST.MED.PR.S	5	MEDICINA GENERALA	S	1	VACANT	
380		ASIST.MED.PR.PL	5	MEDICINA GENERALA	PL	1	OCUPAT	
381		ASIST.MED.PR.S	5	MEDICINA GENERALA	PL	1	OCUPAT	
382		ASIST.MED.PR.PL	5	MEDICINA GENERALA	PL	1	OCUPAT	
383		ASIST.MED.PR.PL	4	MEDICINA GENERALA	PL	1	OCUPAT	
384		ASIST.MED.PR.PL	4	MEDICINA GENERALA	PL	1	OCUPAT	
385		ASIST.MED.PR.PL	3	MEDICINA GENERALA	PL	1	OCUPAT	
386		ASIST.MED.PR.PL	4	MEDICINA GENERALA	PL	1	OCUPAT	
387		ASIST.MED.PR.PL	5	MEDICINA GENERALA	PL	1	OCUPAT	
388		ASIST.MED.PR.S	5	MEDICINA GENERALA	PL	1	OCUPAT	
389		ASIST.MED.PR.PL	3	MEDICINA GENERALA	PL	1	OCUPAT	
390		ASIST.MED.PR.PL	5	MEDICINA GENERALA	PL	1	VACANT	

Nr. Crt.	Funcție de conducere	Funcție de executie, grad profesional	Gra-datție	Specialitate	Nivel studii	Cuant um post	Ocupat / Vacant	Observatii
391		ASIST.MED.PR. PL	5	MEDICINA GENERALA	PL	1	VACANT	
392		ASIST.MED.PR. PL	5	MEDICINA GENERALA	PL	1	VACANT	
393		ASIST.MED.PR. PL	5	MEDICINA GENERALA	PL	1	VACANT	
394		ASISTENT MEDICAL PL	2	MEDICINA GENERALA	PL	1	OCUPAT	
395		ASISTENT MEDICAL PL	4	MEDICINA GENERALA	PL	1	OCUPAT	
396		ASISTENT MEDICAL PL	5	MEDICINA GENERALA	PL	1	VACANT	
397		ASISTENT MEDICAL PL	5	MEDICINA GENERALA	PL	1	VACANT	
398		ASISTENT MEDICAL PL	5	MEDICINA GENERALA	PL	1	VACANT	
399		ASISTENT MEDICAL PL	5	MEDICINA GENERALA	PL	1	VACANT	
400		ASISTENT MEDICAL PL	5	MEDICINA GENERALA	PL	1	VACANT	
401		ASISTENT MEDICAL PL	5	MEDICINA GENERALA	PL	1	VACANT	
402		ASISTENT MEDICAL PL	5	MEDICINA GENERALA	PL	1	VACANT	
403		ASISTENT MEDICAL PL	5	MEDICINA GENERALA	PL	1	VACANT	
404		ASISTENT MEDICAL PL	5	MEDICINA GENERALA	PL	1	VACANT	
405		ASISTENT MEDICAL PL	5	MEDICINA GENERALA	PL	1	VACANT	
406		ASISTENT MEDICAL PL	5	MEDICINA GENERALA	PL	1	VACANT	
407		ASISTENT MEDICAL PL	5	MEDICINA GENERALA	PL	1	VACANT	
408		ASISTENT MEDICAL PL	5	MEDICINA GENERALA	PL	1	VACANT	
409		ASIST.MED.DEB. PL	5	MEDICINA GENERALA	PL	1	VACANT	
410		ASIST.MED.DEB. PL	5	MEDICINA GENERALA	PL	1	VACANT	
411		REGISTRATOR MEDICAL	5		M	1	OCUPAT	
412		REGISTRATOR MEDICAL	3		M	1	OCUPAT	
413		INFIRMIERA	5		G	1	OCUPAT	
414		INFIRMIERA	5		G	1	OCUPAT	
415		INFIRMIERA	5		G	1	OCUPAT	
416		INFIRMIERA	5		G	1	OCUPAT	
417		INFIRMIERA	5		G	1	OCUPAT	
418		INFIRMIERA	5		G	1	OCUPAT	
419		INFIRMIERA	4		G	1	OCUPAT	
420		INFIRMIERA	5		G	1	OCUPAT	
421		INFIRMIERA	5		G	1	OCUPAT	
422		INFIRMIERA	5		G	1	OCUPAT	
423		INFIRMIERA	5		G	1	OCUPAT	
424		INFIRMIERA	4		G	1	OCUPAT	
425		INFIRMIERA	5		G	1	OCUPAT	
426		INFIRMIERA	5		G	1	OCUPAT	
427		INFIRMIERA	5		G	1	OCUPAT	
428		INFIRMIERA	3		G	1	VACANT	
429		BRANCARDIER	5		G	1	VACANT	
430		BRANCARDIER	5		G	1	VACANT	
431		INGRIJITOARE	5		G	1	VACANT	
432		INGRIJITOARE	5		G	1	VACANT	

Nr. Crt.	Funcție de conducere	Funcție de executie, grad profesional	Gradație	Specialitate	Nivel studii	Cuantum post	Occupat / Vacant	Observatii
433		INGRIJITOARE	5		G	1	VACANT	
434		INGRIJITOARE	5		G	1	VACANT	
COMPARTIMENTE CU PATURI								
COMPARTIMENT CHIRURGIE LAPAROSCOPICA								
435		MEDIC PRIMAR	5	CHIRURGIE GENERALA	S	1	OCUPAT	
436		ASIST.MED.DEB. PL	5	MEDICINA GENERALA	PL	1	VACANT	
437		ASIST.MED.DEB. PL	5	MEDICINA GENERALA	PL	1	VACANT	
438		ASIST.MED.DEB. PL	5	MEDICINA GENERALA	PL	1	VACANT	
439		ASIST.MED.DEB. PL	5	MEDICINA GENERALA	PL	1	VACANT	
COMPARTIMENTE CU PATURI								
COMPARTIMENT CHIRURGIE SI ORTOPEDIE INFANTILA								
440	MEDIC COORDONATOR	MEDIC PRIMAR	5	CHIRURGIE SI ORTOPEDIE INFANS	S	1	OCUPAT	
441		MEDIC PRIMAR	5	CHIRURGIE SI ORTOPEDIE INFANS	S	1	OCUPAT	
442	ASISTENT COORDONAT	ASIST.MED.PR. S	5	MEDICINA GENERALA	S	1	OCUPAT	
443		ASIST.MED.PR. S	5	MEDICINA GENERALA	S	1	VACANT	
444		ASIST.MED.PR. PL	5	MEDICINA GENERALA	PL	1	OCUPAT	
445		ASIST.MED.PR. S	4	MEDICINA GENERALA	PL	1	OCUPAT	
446		ASIST.MED.PR. PL	4	MEDICINA GENERALA	PL	1	OCUPAT	
447		ASIST.MED.PR. PL	5	MEDICINA GENERALA	PL	1	VACANT	
448		ASISTENT MEDICAL PL	4	MEDICINA GENERALA	PL	1	OCUPAT	
449		INFIRMIERA	5		G	1	OCUPAT	
450		INFIRMIERA	5		G	1	OCUPAT	
451		INFIRMIERA	4		G	1	OCUPAT	
452		INFIRMIERA	1		G	1	OCUPAT	
453		INFIRMIERA	5		G	1	VACANT	
454		BRANCARDIER	5		G	1	VACANT	
SECTII CU PATURI								
ORTOPEDIE SI TRAUMATOLOGIE								
455	MEDIC SEF GR.I	MEDIC PRIMAR	5	ORTOPEDIE SI TRAUMATOLOGIE S	S	1	OCUPAT	
456		MEDIC PRIMAR	5	ORTOPEDIE SI TRAUMATOLOGIE S	S	1	REZERVAT	
457		MEDIC PRIMAR	5	ORTOPEDIE SI TRAUMATOLOGIE S	S	1	OCUPAT	
458		MEDIC PRIMAR	3	ORTOPEDIE SI TRAUMATOLOGIE S	S	1	OCUPAT	
459		MEDIC PRIMAR	5	ORTOPEDIE SI TRAUMATOLOGIE S	S	1	REZERVAT	
460		MEDIC SPECIALIST	2	ORTOPEDIE SI TRAUMATOLOGIE S	S	1	OCUPAT	
461		MEDIC SPECIALIST	2	ORTOPEDIE SI TRAUMATOLOGIE S	S	1	OCUPAT	
462		MEDIC SPECIALIST	2	ORTOPEDIE SI TRAUMATOLOGIE S	S	1	OCUPAT	
463		KINETOTERAPEUT PR.	5		S	1	VACANT	
464	ASISTENT SEF	ASIST.MED.PR. S	5	MEDICINA GENERALA	S	1	OCUPAT	DELEGARE ASISTENT SEF
465		ASIST.MED.PR. S	5	MEDICINA GENERALA	S	1	REZERVAT	
466		ASIST.MED.PR. PL	5	MEDICINA GENERALA	PL	1	OCUPAT	
467		ASIST.MED.PR. S	5	MEDICINA GENERALA	S	1	OCUPAT	
468		ASIST.MED.PR. S	5	MEDICINA GENERALA	S	1	OCUPAT	

Nr. Crt.	Funcție de conducere	Funcție de executie, grad profesional	Gra-datie	Specialitate	Nivel studii	Cuantum post	Ocupat / Vacant	Observatii
469		ASIST.MED.PR.S	4	MEDICINA GENERALA	S	1	OCUPAT	
470		ASIST.MED.PR.S	5	MEDICINA GENERALA	S	1	VACANT	
471		ASIST.MED.PR.PL	5	MEDICINA GENERALA	PL	1	OCUPAT	
472		ASIST.MED.PR.S	5	MEDICINA GENERALA	PL	1	OCUPAT	
473		ASIST.MED.PR.S	5	MEDICINA GENERALA	PL	1	OCUPAT	
474		ASIST.MED.PR.PL	5	MEDICINA GENERALA	PL	1	OCUPAT	
475		ASIST.MED.PR.S	3	MEDICINA GENERALA	PL	1	OCUPAT	
476		ASIST.MED.PR.PL	5	MEDICINA GENERALA	PL	1	OCUPAT	
477		ASIST.MED.PR.PL	5	MEDICINA GENERALA	PL	1	VACANT	
478		ASISTENT MEDICAL PL	5	MEDICINA GENERALA	PL	1	OCUPAT	
479		ASISTENT MEDICAL PL	4	MEDICINA GENERALA	PL	1	OCUPAT	
480		ASISTENT MEDICAL PL	5	MEDICINA GENERALA	PL	1	VACANT	
481		INFIRMIERA	5		G	1	OCUPAT	
482		INFIRMIERA	5		G	1	OCUPAT	
483		INFIRMIERA	5		G	1	OCUPAT	
484		INFIRMIERA	4		G	1	OCUPAT	
485		INFIRMIERA	3		G	1	OCUPAT	
486		INFIRMIERA	5		G	1	OCUPAT	
487		INFIRMIERA	0		G	1	OCUPAT	
488		INFIRMIERA	2		G	1	OCUPAT	
489		INFIRMIERA	2		G	1	OCUPAT	
490		BRANCARDIER	5		G	1	OCUPAT	
491		BRANCARDIER	0		G	1	OCUPAT	
492		BRANCARDIER	5		G	1	VACANT	
493		INGRIJITOARE	5		G	1	VACANT	
	SECTII CU PATURI							
		UROLOGIE						
494	MEDIC SEF GR.I	MEDIC PRIMAR	5	UROLOGIE	S	1	OCUPAT	DELEGARE MEDIC SEF
495		MEDIC PRIMAR	5	UROLOGIE	S	1	REZERVAT	
496		MEDIC PRIMAR	5	UROLOGIE	S	1	OCUPAT	
497		MEDIC PRIMAR	4	UROLOGIE	S	1	OCUPAT	
498		MEDIC PRIMAR	3	UROLOGIE	S	1	OCUPAT	
499		MEDIC SPECIALIST	2	UROLOGIE	S	1	OCUPAT	
500	ASISTENT SEF	ASIST.MED.PR.S	5	MEDICINA GENERALA	S	1	OCUPAT	
501		ASIST.MED.PR.S	5	MEDICINA GENERALA	S	1	REZERVAT	DELEGARE ASISTENT SEF
502		ASIST.MED.PR.S	5	MEDICINA GENERALA	S	1	OCUPAT	
503		ASIST.MED.PR.S	3	MEDICINA GENERALA	S	1	OCUPAT	
504		ASIST.MED.PR.S	5	MEDICINA GENERALA	S	1	VACANT	
505		ASIST.MED.PR.PL	5	MEDICINA GENERALA	PL	1	OCUPAT	
506		ASIST.MED.PR.PL	5	MEDICINA GENERALA	PL	1	OCUPAT	
507		ASIST.MED.PR.PL	4	MEDICINA GENERALA	PL	1	OCUPAT	
508		ASIST.MED.PR.PL	4	MEDICINA GENERALA	PL	1	OCUPAT	

Nr. Crt.	Funcție de conducere	Funcție de executie, grad profesional	Gra-datție	Specialitate	Nivel studii	Cuant um post	Ocupat / Vacant	Observatii
549		ASIST.MED.PR. S	5	MEDICINA GENERALA	S	1	VACANT	
550		ASIST.MED.PR. S	5	PEDIATRIE	S	1	VACANT	
551		ASIST.MED.PR. S	5	PEDIATRIE	S	1	VACANT	
552		ASIST.MED.PR. S	5	PEDIATRIE	S	1	VACANT	
553		ASIST.MED.PR. SSD	3	PEDIATRIE	SSD	1	OCUPAT	
554		ASIST.MED.PR. PL	5	PEDIATRIE	PL	1	OCUPAT	
555		ASIST.MED.PR. PL	5	PEDIATRIE (DIETETICA)	PL	1	OCUPAT	
556		ASIST.MED.PR. PL	5	PEDIATRIE	PL	1	OCUPAT	
557		ASIST.MED.PR. PL	5	PEDIATRIE	PL	1	OCUPAT	
558		ASIST.MED.PR. PL	5	MEDICINA GENERALA	PL	1	OCUPAT	
559		ASIST.MED.PR. PL	4	MEDICINA GENERALA	PL	1	OCUPAT	
560		ASIST.MED.PR. PL	4	MEDICINA GENERALA	PL	1	OCUPAT	
561		ASIST.MED.PR. S	3	MEDICINA GENERALA	PL	1	OCUPAT	
562		ASIST.MED.PR. PL	5	PEDIATRIE	PL	1	OCUPAT	
563		ASIST.MED.PR. PL	2	MEDICINA GENERALA	PL	1	OCUPAT	
564		ASIST.MED.PR. PL	5	PEDIATRIE	PL	1	OCUPAT	
565		ASIST.MED.PR. PL	5	PEDIATRIE	PL	1	VACANT	
566		ASISTENT MEDICAL PL	2	MEDICINA GENERALA	PL	1	OCUPAT	
567		ASISTENT MEDICAL PL	2	PEDIATRIE	PL	1	OCUPAT	
568		INFIRMIERA	5		G	1	OCUPAT	
569		INFIRMIERA	5		G	1	OCUPAT	
570		INFIRMIERA	5		G	1	OCUPAT	
571		INFIRMIERA	5		G	1	OCUPAT	
572		INFIRMIERA	5		G	1	OCUPAT	
573		INFIRMIERA	5		G	1	OCUPAT	
574		INFIRMIERA	5		G	1	OCUPAT	
575		INFIRMIERA	5		G	1	OCUPAT	
576		INFIRMIERA	5		G	1	OCUPAT	
577		INFIRMIERA	5		G	1	OCUPAT	
578		INFIRMIERA	5		G	1	OCUPAT	
579		INFIRMIERA	5		G	1	OCUPAT	
580		INFIRMIERA	5		G	1	VACANT	
581		INFIRMIERA	5		G	1	VACANT	
582		INFIRMIERA	5		G	1	VACANT	
583		INFIRMIERA	5		G	1	VACANT	
584		INFIRMIERA	5		G	1	VACANT	
585		INFIRMIERA	5		G	1	VACANT	
586		INGRIJITOARE	5		G	1	VACANT	
SECTII CU PATURI								
A.T.I.								
587	MEDIC SEF GR.I	MEDIC PRIMAR UPU ATI	5	ANESTEZIE-TERAPIE INTESIVA	S	1	OCUPAT	DELEGARE MEDIC SEF
588		MEDIC PRIMAR UPU ATI	5	ANESTEZIE-TERAPIE INTESIVA	S	1	REZERVAT	

Nr. Crt.	Funcție de conducere	Funcție de executie, grad profesional	Gradație	Specialitate	Nivel studii	Cuantum post	Occupat / Vacant	Observatii
589		MEDIC PRIMAR UPU ATI	5	ANESTEZIE-TERAPIE INTESIVA	S	1	OCUPAT	
590		MEDIC PRIMAR UPU ATI	5	ANESTEZIE-TERAPIE INTESIVA	S	1	OCUPAT	MEDIC COORDONATOR U.T.S.
591		MEDIC PRIMAR UPU ATI	5	ANESTEZIE-TERAPIE INTESIVA	S	1	OCUPAT	
592	MEDIC COORDONATOR	MEDIC PRIMAR UPU ATI	5	ANESTEZIE-TERAPIE INTESIVA	S	1	OCUPAT	
593		MEDIC PRIMAR UPU ATI	3	ANESTEZIE-TERAPIE INTESIVA	S	1	OCUPAT	
594		MEDIC PRIMAR UPU ATI	4	ANESTEZIE-TERAPIE INTESIVA	S	1	OCUPAT	
595		MEDIC PRIMAR UPU ATI	5	ANESTEZIE-TERAPIE INTESIVA	S	1	VACANT	
596		MEDIC SPEC. UPU ATI	3	ANESTEZIE-TERAPIE INTESIVA	S	1	OCUPAT	
597		MEDIC SPEC. UPU ATI	5	ANESTEZIE-TERAPIE INTESIVA	S	1	VACANT	
598		PSHOLOG PRACT.UPUATI	3	PSIHOLOGIE CLINICA	S	1	OCUPAT	
599		FIZIOKINETOTERAP DEB	5		S	1	VACANT	
600		KINETOTER.PR.UPU ATI	4		S	1	OCUPAT	
601	ASISTENT SEF	ASIS.MED.PR.S UPUATI	5	MEDICINA GENERALA	S	1	OCUPAT	
602		ASIS.MED.PR.S UPUATI	5	MEDICINA GENERALA	S	1	REZERVAT	
603		ASIS.MED.PR.S UPUATI	5	MEDICINA GENERALA	S	1	OCUPAT	
604		ASIS.MED.PR.S UPUATI	5	MEDICINA GENERALA	S	1	OCUPAT	
605		ASIS.MED.PR.S UPUATI	5	MEDICINA GENERALA	S	1	OCUPAT	
606		ASIS.MED.PR.S UPUATI	5	MEDICINA GENERALA	S	1	OCUPAT	
607		ASIS.MED.PR.S UPUATI	5	MEDICINA GENERALA	S	1	OCUPAT	
608		ASIS.MED.PR.S UPUATI	3	MEDICINA GENERALA	S	1	OCUPAT	
609		ASIS.MED.PR.S UPUATI	3	MEDICINA GENERALA	S	1	OCUPAT	
610		ASIS.MED.PR.S UPUATI	3	MEDICINA GENERALA	S	1	OCUPAT	
611		ASIS.MED.PR.S UPUATI	5	MEDICINA GENERALA	S	1	OCUPAT	
612		ASIS.MED.PR.S UPUATI	3	MEDICINA GENERALA	S	1	OCUPAT	
613		ASIS.MED.PR.S UPUATI	4	MEDICINA GENERALA	S	1	OCUPAT	
614		ASIS.MED.PR.S UPUATI	4	MEDICINA GENERALA	S	1	OCUPAT	
615		ASIS.MED.PR.S UPUATI	3	MEDICINA GENERALA	S	1	OCUPAT	
616		ASIS.MED.PR.S UPUATI	4	MEDICINA GENERALA	S	1	OCUPAT	
617		ASIS.MED.PR.S UPUATI	3	MEDICINA GENERALA	S	1	OCUPAT	
618		ASIS.MED.PR.S UPUATI	5	MEDICINA GENERALA	S	1	REZERVAT	
619		ASIS.MED.PR.S UPUATI	5	MEDICINA GENERALA	S	1	VACANT	
620		ASIS.MED.PR.S UPUATI	2	MEDICINA GENERALA	S	1	VACANT	
621		AS.MED.PR.PL UPU ATI	5	MEDICINA GENERALA	PL	1	OCUPAT	
622		AS.MED.PR.PL UPU ATI	5	MEDICINA GENERALA	PL	1	OCUPAT	
623		AS.MED.PR.S UPU ATI	5	MEDICINA GENERALA	PL	1	OCUPAT	
624		AS.MED.PR.PL UPU ATI	5	MEDICINA GENERALA	PL	1	OCUPAT	
625		AS.MED.PR.S UPU ATI	5	MEDICINA GENERALA	PL	1	OCUPAT	
626		AS.MED.PR.S UPU ATI	5	MEDICINA GENERALA	PL	1	OCUPAT	
627		AS.MED.PR.S UPU ATI	5	MEDICINA GENERALA	PL	1	OCUPAT	
628		AS.MED.PR.PL UPU ATI	5	MEDICINA GENERALA	PL	1	OCUPAT	
629		AS.MED.PR.PL UPU ATI	5	MEDICINA GENERALA	PL	1	OCUPAT	
630		AS.MED.PR.PL UPU ATI	5	MEDICINA GENERALA	PL	1	OCUPAT	

Nr. Crt.	Funcție de conducere	Funcție de executie, grad profesional	Gradație	Specialitate	Nivel studii	Cuantum post	Occupat / Vacant	Observatii
631		AS.MED.PR.PL UPU ATI	5	MEDICINA GENERALA	PL	1	OCUPAT	
632		AS.MED.PR.S UPU ATI	4	MEDICINA GENERALA	PL	1	OCUPAT	
633		AS.MED.PR.PL UPU ATI	5	MEDICINA GENERALA	PL	1	OCUPAT	
634		AS.MED.PR.S UPU ATI	5	MEDICINA GENERALA	PL	1	OCUPAT	
635		AS.MED.PR.S UPU ATI	5	MEDICINA GENERALA	PL	1	OCUPAT	
636		AS.MED.PR.PL UPU ATI	5	MEDICINA GENERALA	PL	1	OCUPAT	
637		ASIS.MED. PL UPU ATI	5	MEDICINA GENERALA	PL	1	VACANT	
638		ASIS.MED. PL UPU ATI	5	MEDICINA GENERALA	PL	1	VACANT	
639		ASIS.MED. PL UPU ATI	5	MEDICINA GENERALA	PL	1	VACANT	
640		ASIS.MED. PL UPU ATI	5	MEDICINA GENERALA	PL	1	VACANT	
641		ASIS.MED. PL UPU ATI	5	MEDICINA GENERALA	PL	1	VACANT	
642		ASIS.MED. PL UPU ATI	5	MEDICINA GENERALA	PL	1	VACANT	
643		ASIS.MED. PL UPU ATI	5	MEDICINA GENERALA	PL	1	VACANT	
644		ASIS.MED. PL UPU ATI	5	MEDICINA GENERALA	PL	1	VACANT	
645		ASIS.MED. PL UPU ATI	5	MEDICINA GENERALA	PL	1	VACANT	
646		ASIS.MED. PL UPU ATI	5	MEDICINA GENERALA	PL	1	VACANT	
647		ASIS.MED. PL UPU ATI	5	MEDICINA GENERALA	PL	1	VACANT	
648		ASIS.MED. PL UPU ATI	5	MEDICINA GENERALA	PL	1	VACANT	
649		ASIS.MED. PL UPU ATI	5	MEDICINA GENERALA	PL	1	VACANT	
650		ASIS.MED. PL UPU ATI	5	MEDICINA GENERALA	PL	1	VACANT	
651		ASIS.MED. PL UPU ATI	5	MEDICINA GENERALA	PL	1	VACANT	
652		ASIS.MED. PL UPU ATI	5	MEDICINA GENERALA	PL	1	VACANT	
653		ASIS.MED.DB.PL UPUAT	5	MEDICINA GENERALA	PL	1	VACANT	
654		ASIS.MED.DB.PL UPUAT	5	MEDICINA GENERALA	PL	1	VACANT	
655		INGINER GRADUL II	5		S	1	VACANT	
656		REGIST.MED.PR.UPUATI	5		M	1	OCUPAT	
657		OPERATOR DATE III	5		M	1	VACANT	
658		SECRETAR I	5		M	1	VACANT	
659		INFIRMIERA UPU ATI	5		G	1	OCUPAT	
660		INFIRMIERA UPU ATI	5		G	1	OCUPAT	
661		INFIRMIERA UPU ATI	5		G	1	OCUPAT	
662		INFIRMIERA UPU ATI	5		G	1	OCUPAT	
663		INFIRMIERA UPU ATI	5		G	1	OCUPAT	
664		INFIRMIERA UPU ATI	5		G	1	OCUPAT	
665		INFIRMIERA UPU ATI	5		G	1	OCUPAT	
666		INFIRMIERA UPU ATI	4		G	1	OCUPAT	
667		INFIRMIERA UPU ATI	4		G	1	OCUPAT	
668		INFIRMIERA UPU ATI	4		G	1	OCUPAT	
669		INFIRMIERA UPU ATI	4		G	1	OCUPAT	
670		INFIRMIERA UPU ATI	5		G	1	OCUPAT	
671		INFIRMIERA UPU ATI	2		G	1	OCUPAT	
672		INFIRMIERA UPU ATI	3		G	1	OCUPAT	

Nr. Crt.	Funcție de conducere	Funcție de executie, grad profesional	Gradație	Specialitate	Nivel studii	Cuantum post	Ocupat / Vacant	Observatii
673		INFIRMIERA UPU ATI	4		G	1	OCUPAT	
674		INFIRMIERA UPU ATI	2		G	1	OCUPAT	
675		INFIRMIERA UPU ATI	3		G	1	OCUPAT	
676		INFIRMIERA UPU ATI	5		G	1	VACANT	
677		INFIRMIERA UPU ATI	5		G	1	VACANT	
678		INFIRMIERA UPU ATI	5		G	1	VACANT	
679		INFIRMIERA UPU ATI	5		G	1	VACANT	
680		INFIRMIERA UPU ATI	5		G	1	VACANT	
681		INFIRMIERA UPU ATI	5		G	1	VACANT	
682		INFIRMIERA UPU ATI	5		G	1	VACANT	
683		INFIRMIERA UPU ATI	5		G	1	VACANT	
684		INFIRMIERA UPU ATI	5		G	1	VACANT	
685		INFIRMIERA UPU ATI	5		G	1	VACANT	
686		INFIRMIERA UPU ATI	5		G	1	VACANT	
687		INFIRMIERA UPU ATI	5		G	1	VACANT	
688		INFIRMIERA UPU ATI	5		G	1	VACANT	
689		INFIRMIERA UPU ATI	5		G	1	VACANT	
690		INFIRMIERA UPU ATI	5		G	1	VACANT	
691		INFIRMIERA UPU ATI	5		G	1	VACANT	
692		INFIRMIERA UPU ATI	5		G	1	VACANT	
693		INFIRMIERA UPU ATI	5		G	1	VACANT	
694		BRANCARDIER UPU ATI	5		G	1	VACANT	
695		BRANCARDIER UPU ATI	5		G	1	VACANT	
696		BRANCARDIER UPU ATI	5		G	1	VACANT	
697		BRANCARDIER UPU ATI	5		G	1	VACANT	
698		BRANCARDIER UPU ATI	5		G	1	VACANT	
699		BRANCARDIER UPU ATI	5		G	1	VACANT	
700		BRANCARDIER UPU ATI	5		G	1	VACANT	
701		BRANCARDIER UPU ATI	5		G	1	VACANT	
702		BRANCARDIER UPU ATI	5		G	1	VACANT	
703		BRANCARDIER UPU ATI	5		G	1	VACANT	
704		INGRIJITOARE UPU ATI	5		G	1	VACANT	
705		INGRIJITOARE UPU ATI	5		G	1	VACANT	
COMPARTIMENTE CU PATURI								
COMPARTIMENT A.T.I. -OBSTETRICIA GINECOLOGIE								
706		ASIS.MED.PR.S UPUATI	5	OBSTETRICIA-GINECOLOGIE	S	1	OCUPAT	
707		ASIS.MED.PR.S UPUATI	5	OBSTETRICIA-GINECOLOGIE	S	1	OCUPAT	
708		ASIS.MED.PR.S UPUATI	5	OBSTETRICIA-GINECOLOGIE	S	1	OCUPAT	
709		ASIS.MED.PR.S UPUATI	5	MEDICINA GENERALA	S	1	OCUPAT	
710		ASIS.MED.PR.S UPUATI	5	MEDICINA GENERALA	S	1	OCUPAT	
711		ASIS.MED.PR.S UPUATI	5	MEDICINA GENERALA	S	1	OCUPAT	
712		ASIS.MED.PR.S UPUATI	3	MEDICINA GENERALA	S	1	OCUPAT	

Nr. Crt.	Funcție de conducere	Funcție de executie, grad profesional	Gradație	Specialitate	Nivel studii	Cuantum post	Occupat / Vacant	Observatii
713		AS.MED.PR.PL UPU ATI	5	MEDICINA GENERALA	PL	1	OCUPAT	
714		INFIRMIERA UPU ATI	5		G	1	OCUPAT	
715		INFIRMIERA UPU ATI	5		G	1	OCUPAT	
716		INFIRMIERA UPU ATI	5		G	1	OCUPAT	
717		INFIRMIERA UPU ATI	5		G	1	OCUPAT	
718		INFIRMIERA UPU ATI	4		G	1	OCUPAT	
UNITATE DE TRANSFUZIE SANGUINA (UTS)								
719	ASISTENT COORDONAT	ASIST.MED.PR. S	5	PEDIATRIE	S	1	OCUPAT	
720		ASIST.MED.PR. S	5	MEDICINA GENERALA	S	1	OCUPAT	
721		ASIST.MED.PR. S	5	MEDICINA GENERALA	S	1	OCUPAT	
722		ASIST.MED.PR. S	5	MEDICINA GENERALA	S	1	OCUPAT	
723		ASIST.MED.PR. S	5	MEDICINA GENERALA	S	1	OCUPAT	
724		ASIST.MED.PR. S	5	MEDICINA GENERALA	S	1	OCUPAT	
725		ASIST.MED.PR. S	3	MEDICINA GENERALA	PL	1	OCUPAT	
SECTII CU PATURI								
OFTALMOLOGIE								
726	MEDIC SEF GR.I	MEDIC PRIMAR	5	OFTALMOLOGIE	S	1	OCUPAT	
727		MEDIC PRIMAR	5	OFTALMOLOGIE	S	1	REZERVAT	
728		MEDIC PRIMAR	5	OFTALMOLOGIE	S	1	OCUPAT	
729		MEDIC PRIMAR	4	OFTALMOLOGIE	S	1	OCUPAT	
730		MEDIC PRIMAR	5	OFTALMOLOGIE	S	1	VACANT	
731		MEDIC PRIMAR	5	OFTALMOLOGIE	S	1	VACANT	
732	ASISTENT SEF	ASIST.MED.PR. PL	5	MEDICINA GENERALA	PL	1	OCUPAT	
733		ASIST.MED.PR. PL	5	MEDICINA GENERALA	PL	1	REZERVAT	DELEGARE ASISTENT SEF
734		ASIST.MED.PR. S	5		S	1	OCUPAT	
735		ASIST.MED.PR. S	5	MEDICINA GENERALA	S	1	OCUPAT	
736		ASIST.MED.PR. S	5	MEDICINA GENERALA	S	1	OCUPAT	
737		ASIST.MED.PR. S	5	MEDICINA GENERALA	S	1	OCUPAT	
738		ASIST.MED.PR. PL	5	MEDICINA GENERALA	PL	1	OCUPAT	
739		ASIST.MED.PR. PL	5	MEDICINA GENERALA	PL	1	OCUPAT	
740		ASIST.MED.PR. PL	5	MEDICINA GENERALA	PL	1	OCUPAT	
741		ASIST.MED.PR. PL	5	MEDICINA GENERALA	PL	1	VACANT	
742		ASISTENT MEDICAL PL	5	MEDICINA GENERALA	PL	1	OCUPAT	
743		INFIRMIERA	5		G	1	OCUPAT	
744		INFIRMIERA	5		G	1	OCUPAT	
745		INFIRMIERA	5		G	1	OCUPAT	
746		INFIRMIERA	5		G	1	OCUPAT	
747		INFIRMIERA	5		G	1	OCUPAT	
748		INFIRMIERA	5		G	1	VACANT	
749		INFIRMIERA	5		G	1	VACANT	
750		BRANCARDIER	5		G	1	VACANT	

Nr. Crt.	Funcție de conducere	Funcție de executie, grad profesional	Gradație	Specialitate	Nivel studii	Cuantum post	Occupat / Vacant	Observatii
751		INGRIJITOARE	5		G	1	VACANT	
SECTII CU PATURI								
O.R.L.								
752	MEDIC SEF GR.I	MEDIC PRIMAR	5	OTORINOLARINGOLOGIE	S	1	OCUPAT	
753		MEDIC PRIMAR	5	OTORINOLARINGOLOGIE	S	1	REZERVAT	
754		MEDIC PRIMAR	5	OTORINOLARINGOLOGIE	S	1	OCUPAT	
755		MEDIC PRIMAR	5	OTORINOLARINGOLOGIE	S	1	OCUPAT	
756		MEDIC PRIMAR	4	OTORINOLARINGOLOGIE	S	1	OCUPAT	
757		ASIST.MED.PR. S	5	MEDICINA GENERALA	S	1	OCUPAT	
758	ASISTENT SEF	ASIST.MED.PR. PL	4	MEDICINA GENERALA	PL	1	OCUPAT	DELEGARE ASISTENT SEF
759		ASIST.MED.PR. S	5	MEDICINA GENERALA	S	1	REZERVAT	
760		ASIST.MED.PR. S	5	MEDICINA GENERALA	S	1	VACANT	
761		ASIST.MED.PR. PL	5	MEDICINA GENERALA	PL	1	OCUPAT	
762		ASIST.MED.PR. PL	5	MEDICINA GENERALA	PL	1	OCUPAT	
763		ASIST.MED.PR. PL	5	MEDICINA GENERALA	PL	1	OCUPAT	
764		ASIST.MED.PR. PL	4	MEDICINA GENERALA	PL	1	OCUPAT	
765		ASIST.MED.PR. PL	5	MEDICINA GENERALA	PL	1	OCUPAT	
766		ASIST.MED.PR. PL	4	MEDICINA GENERALA	PL	1	OCUPAT	
767		ASISTENT MEDICAL PL	5	MEDICINA GENERALA	PL	1	VACANT	
768		INFIRMIERA	5		G	1	OCUPAT	
769		INFIRMIERA	5		G	1	OCUPAT	
770		INFIRMIERA	5		G	1	OCUPAT	
771		INFIRMIERA	5		G	1	OCUPAT	
772		INFIRMIERA	5		G	1	OCUPAT	
773		INFIRMIERA	1		G	1	OCUPAT	
774		BRANCARDIER	5		G	1	VACANT	
775		INGRIJITOARE	5		G	1	VACANT	
776		INGRIJITOARE	5		G	1	VACANT	
COMPARTIMENTE CU PATURI								
COMPARTIMENT CHIRURGIE ORALA SI MAXILO-FACIALA								
777		MEDIC PRIMAR	4	CHIRURGIE BUCO-MAXILO-FACIALA	S	1	OCUPAT	CIM SUSPENDAT / CFS
SECTII CU PATURI								
DERMATOVENEROLOGIE								
778	MEDIC SEF GR.I	MEDIC PRIMAR	5	DERMATOVENEROLOGIE	S	1	OCUPAT	
779		MEDIC PRIMAR	5	DERMATOVENEROLOGIE	S	1	REZERVAT	
780		MEDIC PRIMAR	5	DERMATOVENEROLOGIE	S	1	OCUPAT	
781		MEDIC PRIMAR	5	DERMATOVENEROLOGIE	S	1	OCUPAT	
782		MEDIC PRIMAR	5	DERMATOVENEROLOGIE	S	1	OCUPAT	
783		MEDIC SPECIALIST	3	DERMATOVENEROLOGIE	S	1	OCUPAT	
784	ASISTENT SEF	ASIST.MED.PR. S	5	MEDICINA GENERALA	PL	1	OCUPAT	DELEGARE ASISTENT SEF
785		ASIST.MED.PR. PL	5	MEDICINA GENERALA	PL	1	REZERVAT	
786		ASIST.MED.PR. S	5	MEDICINA GENERALA	S	1	OCUPAT	

Nr. Crt.	Funcție de conducere	Funcție de executie, grad profesional	Gradație	Specialitate	Nivel studii	Cuantum post	Ocupat / Vacant	Observatii
827		INFIRMIERA	5		G	1	OCUPAT	
828		INFIRMIERA	5		G	1	OCUPAT	
829		INFIRMIERA	5		G	1	VACANT	
830		INFIRMIERA	5		G	1	VACANT	
831		BRANCARDIER	5		G	1	VACANT	
832		BRANCARDIER	5		G	1	VACANT	
833		INGRIJITOARE	5		G	1	VACANT	
834		INGRIJITOARE	5		G	1	VACANT	
835		INGRIJITOARE	5		G	1	VACANT	
CAMERA DE GARDA								
BOLI INFECTIOASE / COMPARTIMENT PRIMIRE BOLNAVI								
836		ASIST.MED.DEB. PL	5	MEDICINA GENERALA	PL	1	VACANT	
837		ASIST.MED.DEB. PL	5	MEDICINA GENERALA	PL	1	VACANT	
838		ASIST.MED.DEB. PL	5	MEDICINA GENERALA	PL	1	VACANT	
839		ASIST.MED.DEB. PL	5	MEDICINA GENERALA	PL	1	VACANT	
840		ASIST.MED.DEB. PL	5	MEDICINA GENERALA	PL	1	VACANT	
SECTII CU PATURI								
OBSTETRICA-GINECOLOGIE								
841	MEDIC SEF GR.II	MEDIC PRIMAR	3	OBSTETRICA-GINECOLOGIE	S	1	OCUPAT	DELEGARE MEDIC SEF
842		MEDIC PRIMAR	5	OBSTETRICA-GINECOLOGIE	S	1	REZERVAT	
843		MEDIC PRIMAR	5	OBSTETRICA-GINECOLOGIE	S	1	OCUPAT	
844		MEDIC PRIMAR	5	OBSTETRICA-GINECOLOGIE	S	1	OCUPAT	
845		MEDIC PRIMAR	5	OBSTETRICA-GINECOLOGIE	S	1	OCUPAT	
846		MEDIC PRIMAR	5	OBSTETRICA-GINECOLOGIE	S	1	OCUPAT	
847		MEDIC PRIMAR	3	OBSTETRICA-GINECOLOGIE	S	1	OCUPAT	
848		MEDIC PRIMAR	3	OBSTETRICA-GINECOLOGIE	S	1	OCUPAT	
849		MEDIC PRIMAR	4	OBSTETRICA-GINECOLOGIE	S	1	OCUPAT	
850		MEDIC SPECIALIST	2	OBSTETRICA-GINECOLOGIE	S	1	OCUPAT	
851		MEDIC PRIMAR	3	OBSTETRICA-GINECOLOGIE	S	1	OCUPAT	
852		MEDIC PRIMAR	1	OBSTETRICA-GINECOLOGIE	S	1	OCUPAT	
853		MEDIC SPECIALIST	5	OBSTETRICA-GINECOLOGIE	S	1	VACANT	
854		PSIHOLOG STAGIAR	2	PSIHOLOGIE CLINICA	S	1	OCUPAT	
855	ASISTENT SEF	ASIST.MED.PR. S	5	OBSTETRICA-GINECOLOGIE	S	1	OCUPAT	DELEGARE ASISTENT SEF
856		ASIST.MED.PR. S	5	OBSTETRICA-GINECOLOGIE	S	1	REZERVAT	
857		ASIST.MED.PR. S	5	OBSTETRICA-GINECOLOGIE	S	1	OCUPAT	
858		ASIST.MED.PR. S	5	OBSTETRICA-GINECOLOGIE	S	1	OCUPAT	
859		ASIST.MED.PR. S	5	OBSTETRICA-GINECOLOGIE	S	1	OCUPAT	
860		ASIST.MED.PR. S	5	OBSTETRICA-GINECOLOGIE	S	1	OCUPAT	
861		ASIST.MED.PR. S	5	OBSTETRICA-GINECOLOGIE	S	1	OCUPAT	
862		ASIST.MED.PR. S	5	OBSTETRICA-GINECOLOGIE	S	1	OCUPAT	
863		ASIST.MED.PR. S	5	OBSTETRICA-GINECOLOGIE	S	1	OCUPAT	
864		ASIST.MED.PR. S	5	OBSTETRICA-GINECOLOGIE	S	1	OCUPAT	CIM SUSPENDAT / CFS

Nr. Crt.	Funcție de conducere	Funcție de executie, grad profesional	Gradație	Specialitate	Nivel studii	Cuantum post	Occupat / Vacant	Observatii
865		ASIST.MED.PR. S	5	OBSTETRICĂ-GINECOLOGIE	S	1	OCUPAT	
866		ASIST.MED.PR. S	5	OBSTETRICĂ-GINECOLOGIE	S	1	OCUPAT	
867		ASIST.MED.PR. S	5	MEDICINA GENERALA	S	1	OCUPAT	
868		ASIST.MED.PR. S	5	OBSTETRICĂ-GINECOLOGIE	S	1	OCUPAT	
869		ASIST.MED.PR. S	5	OBSTETRICĂ-GINECOLOGIE	S	1	OCUPAT	
870		ASIST.MED.PR. S	5	OBSTETRICĂ-GINECOLOGIE	S	1	OCUPAT	
871		ASIST.MED.PR. S	5	OBSTETRICĂ-GINECOLOGIE	S	1	OCUPAT	
872		ASIST.MED.PR. S	5	OBSTETRICĂ-GINECOLOGIE	S	1	OCUPAT	
873		ASIST.MED.PR. S	5	OBSTETRICĂ-GINECOLOGIE	S	1	OCUPAT	
874		ASIST.MED.PR. S	5	OBSTETRICĂ-GINECOLOGIE	S	1	OCUPAT	
875		ASIST.MED.PR. S	5	OBSTETRICĂ-GINECOLOGIE	S	1	OCUPAT	
876		ASIST.MED.PR. S	5	OBSTETRICĂ-GINECOLOGIE	S	1	OCUPAT	
877		ASIST.MED.PR. S	5	MEDICINA GENERALA	S	1	OCUPAT	
878		ASIST.MED.PR. S	5	MEDICINA GENERALA	S	1	VACANT	
879		ASIST.MED.PR. S	5	OBSTETRICĂ-GINECOLOGIE	S	1	VACANT	
880		ASISTENT MEDICAL S	4	MEDICINA GENERALA	S	1	VACANT	
881		ASIST.MED.PR. PL	5	OBSTETRICĂ-GINECOLOGIE	PL	1	OCUPAT	
882		ASIST.MED.PR. PL	5	OBSTETRICĂ-GINECOLOGIE	PL	1	OCUPAT	
883		ASIST.MED.PR. PL	5	OBSTETRICĂ-GINECOLOGIE	PL	1	OCUPAT	
884		ASISTENT MEDICAL PL	2	MEDICINA GENERALA	PL	1	OCUPAT	
885		ASIST.MED.PR. PL	3	MEDICINA GENERALA	PL	1	OCUPAT	
886		ASIST.MED.PR. PL	5	MEDICINA GENERALA	PL	1	OCUPAT	
887		ASIST.MED.PR. PL	3	OBSTETRICĂ-GINECOLOGIE	PL	1	OCUPAT	
888		ASIST.MED.PR. PL	5	OBSTETRICĂ-GINECOLOGIE	PL	1	VACANT	
889		ASIST.MED.PR. PL	5	MEDICINA GENERALA	PL	1	VACANT	
890		ASIST.MED.PR. PL	5	OBSTETRICĂ-GINECOLOGIE	PL	1	VACANT	
891		ASISTENT MEDICAL PL	5	MEDICINA GENERALA	PL	1	OCUPAT	
892		INFIRMIERA	5		G	1	OCUPAT	
893		INFIRMIERA	5		G	1	OCUPAT	
894		INFIRMIERA	5		G	1	OCUPAT	
895		INFIRMIERA	5		G	1	OCUPAT	
896		INFIRMIERA	5		G	1	OCUPAT	
897		INFIRMIERA	5		G	1	OCUPAT	
898		INFIRMIERA	5		G	1	OCUPAT	
899		INFIRMIERA	5		G	1	OCUPAT	
900		INFIRMIERA	2		G	1	OCUPAT	
901		INFIRMIERA	1		G	1	OCUPAT	
902		INFIRMIERA	5		G	1	OCUPAT	
903		INFIRMIERA	5		G	1	OCUPAT	
904		INFIRMIERA	0		G	1	OCUPAT	
905		INFIRMIERA	4		G	1	OCUPAT	
906		INFIRMIERA	2		G	1	VACANT	

DETASARE OREVICEANU-TUDOR ANDA-

Nr. Crt.	Funcție de conducere	Funcție de executie, grad profesional	Gradație	Specialitate	Nivel studii	Cuantum post	Occupat / Vacant	Observatii
907		INFIRMIERA	5		G	1	VACANT	
908		INFIRMIERA	5		G	1	VACANT	
909		INFIRMIERA	5		G	1	VACANT	
910		INFIRMIERA	5		G	1	VACANT	
911		INFIRMIERA	5		G	1	VACANT	
912		BRANCARDIER	5		G	1	VACANT	
913		BRANCARDIER	5		G	1	VACANT	
914		BRANCARDIER	5		G	1	VACANT	
915		INGRIJITOARE	5		G	1	VACANT	
916		INGRIJITOARE	5		G	1	VACANT	
917		INGRIJITOARE	5		G	1	VACANT	
918		INGRIJITOARE	5		G	1	VACANT	
919		INGRIJITOARE	5		G	1	VACANT	
920		INGRIJITOARE	5		G	1	VACANT	
921		INGRIJITOARE	5		G	1	VACANT	
922		INGRIJITOARE	5		G	1	VACANT	
923		INGRIJITOARE	5		G	1	VACANT	
924		INGRIJITOARE	5		G	1	VACANT	
925		INGRIJITOARE	5		G	1	VACANT	
926		INGRIJITOARE	5		G	1	VACANT	
927		INGRIJITOARE	5		G	1	VACANT	
	CAMERA DE GARDA							
	COMPARTIMENT PRIMIRE BOLNAVI OG							
928		ASIST.MED.PR. S	5	MEDICINA GENERALA	S	1	OCUPAT	
929		ASIST.MED.PR. PL	5	OBSTETRICA-GINECOLOGIE	PL	1	OCUPAT	
930		ASIST.MED.PR. PL	5	OBSTETRICA-GINECOLOGIE	PL	1	VACANT	
931		ASIST.MED.PR. PL	5	MEDICINA GENERALA	PL	1	VACANT	
932		ASIST.MED.PR. PL	5	OBSTETRICA-GINECOLOGIE	PL	1	VACANT	
933		INFIRMIERA	5		G	1	VACANT	
934		INFIRMIERA	5		G	1	VACANT	
	SECTII CU PATURII							
	NEONATOLOGIE							
935	MEDIC SEF GR.I	MEDIC PRIMAR	5	PEDIATRIE	S	1	OCUPAT	
936		MEDIC PRIMAR	5	PEDIATRIE	S	1	REZERVAT	
937		MEDIC PRIMAR	5	PEDIATRIE	S	1	OCUPAT	
938		MEDIC PRIMAR	5	PEDIATRIE	S	1	OCUPAT	
939		MEDIC PRIMAR	3	NEONATOLOGIE	S	1	OCUPAT	
940		MEDIC SPECIALIST	3	NEONATOLOGIE	S	1	OCUPAT	
941		MEDIC PRIMAR	3	PEDIATRIE	S	1	OCUPAT	
942		MEDIC SPECIALIST	3	NEONATOLOGIE	S	1	OCUPAT	
943		MEDIC SPECIALIST	5	PEDIATRIE	S	1	VACANT	
944		MEDIC REZIDENT V	3	PEDIATRIE	S	1	VACANT	

Nr. Crt.	Funcție de conducere	Funcție de executie, grad profesional	Gradație	Specialitate	Nivel studii	Cuantum post	Occupat / Vacant	Observatii
945		ASISTENT SOCIAL PR.	5 SOCIAL		S	1 OCUPAT		
946	ASISTENT SEF	ASIST.MED.PR.PL	5 PEDIATRIE		PL	1 OCUPAT		
947		ASIST.MED.PR.PL	5 PEDIATRIE		PL	1 REZERVAT		
948		ASIST.MED.PR.S	5 MEDICINA GENERALA		S	1 OCUPAT		
949		ASIST.MED.PR.S	5 PEDIATRIE		S	1 OCUPAT		
950		ASIST.MED.PR.S	5 MEDICINA GENERALA		S	1 OCUPAT		
951		ASIST.MED.PR.S	5 PEDIATRIE		S	1 OCUPAT		
952		ASIST.MED.PR.S	4 PEDIATRIE		S	1 OCUPAT		
953		ASIST.MED.PR.PL	5 PEDIATRIE		PL	1 OCUPAT		
954		ASIST.MED.PR.PL	5 PEDIATRIE		PL	1 OCUPAT		
955		ASIST.MED.PR.PL	5 MEDICINA GENERALA		PL	1 OCUPAT		
956		ASIST.MED.PR.PL	5 PEDIATRIE		PL	1 OCUPAT		
957		ASIST.MED.PR.PL	5 PEDIATRIE		PL	1 OCUPAT		
958		ASIST.MED.PR.PL	5 PEDIATRIE		PL	1 OCUPAT		
959		ASIST.MED.PR.PL	5 PEDIATRIE		PL	1 OCUPAT		
960		ASIST.MED.PR.PL	5 MEDICINA GENERALA		PL	1 OCUPAT		
961		ASIST.MED.PR.PL	5 MEDICINA GENERALA		PL	1 OCUPAT		
962		ASIST.MED.PR.PL	4 MEDICINA GENERALA		PL	1 OCUPAT		
963		ASIST.MED.PR.PL	3 MEDICINA GENERALA		PL	1 OCUPAT		
964		ASIST.MED.PR.PL	4 MEDICINA GENERALA		PL	1 OCUPAT		
965		ASIST.MED.PR.PL	3 MEDICINA GENERALA		PL	1 OCUPAT		
966		ASIST.MED.PR.PL	3 MEDICINA GENERALA		PL	1 OCUPAT		
967		ASIST.MED.PR.PL	5 PEDIATRIE		PL	1 OCUPAT		
968		ASIST.MED.PR.PL	5 MEDICINA GENERALA		PL	1 OCUPAT		
969		ASIST.MED.PR.PL	5 MEDICINA GENERALA		PL	1 VACANT		
970		ASISTENT MEDICAL PL	5 PEDIATRIE		PL	1 VACANT	DETASARE BARBULESCU SILVIA-ALIN	
971		ASISTENT MEDICAL PL	5 PEDIATRIE		PL	1 VACANT		
972		ASISTENT MEDICAL PL	5 PEDIATRIE		PL	1 VACANT		
973		ASISTENT MEDICAL PL	5 PEDIATRIE		PL	1 VACANT		
974		ASISTENT MEDICAL PL	5 PEDIATRIE		PL	1 VACANT		
975		ASISTENT MEDICAL PL	5 PEDIATRIE		PL	1 VACANT		
976		ASISTENT MEDICAL PL	5 PEDIATRIE		PL	1 VACANT		
977		ASISTENT MEDICAL PL	5 PEDIATRIE		PL	1 VACANT		
978		ASISTENT MEDICAL PL	5 PEDIATRIE		PL	1 VACANT		
979		ASISTENT MEDICAL PL	5 PEDIATRIE		PL	1 VACANT		
980		ASISTENT MEDICAL PL	5 PEDIATRIE		PL	1 VACANT		
981		ASISTENT MEDICAL PL	5 PEDIATRIE		PL	1 VACANT		
982		ASISTENT MEDICAL PL	5 PEDIATRIE		PL	1 VACANT		
983		ASISTENT MEDICAL PL	5 PEDIATRIE		PL	1 VACANT		
984		ASISTENT MEDICAL PL	5 PEDIATRIE		PL	1 VACANT		
985		ASISTENT MEDICAL PL	5 PEDIATRIE		PL	1 VACANT		
986		ASISTENT MEDICAL PL	5 PEDIATRIE		PL	1 VACANT		

Nr. Crt.	Funcție de conducere	Funcție de executie, grad profesional	Gradație	Specialitate	Nivel studii	Cuantum post	Occupat / Vacant	Observatii
1027		PSIHOLOG	5		S	1	VACANT	
1028		ASISTENT SOCIAL DEB.	5	SOCIAL	S	1	VACANT	
1029	ASISTENT SEF	ASIST. MED. PR. S	5	MEDICINA GENERALA	S	1	OCUPAT	DELEGARE ASISTENT SEF
1030		ASIST. MED. PR. S	5	MEDICINA GENERALA	S	1	REZERVAT	
1031		ASIST. MED. PR. S	5	MEDICINA GENERALA	S	1	OCUPAT	
1032		ASIST. MED. PR. S	5	MEDICINA GENERALA	S	1	OCUPAT	
1033		ASIST. MED. PR. S	5	MEDICINA GENERALA	S	1	OCUPAT	
1034		ASIST. MED. PR. S	5	MEDICINA GENERALA	S	1	OCUPAT	
1035		ASIST. MED. PR. S	5	MEDICINA GENERALA	S	1	OCUPAT	
1036		ASIST. MED. PR. S	5	MEDICINA GENERALA	S	1	OCUPAT	
1037		ASIST. MED. PR. S	5	MEDICINA GENERALA	S	1	VACANT	
1038		ASIST. MED. PR. PL	5	MEDICINA GENERALA	PL	1	OCUPAT	
1039		ASIST. MED. PR. PL	5	MEDICINA GENERALA	PL	1	OCUPAT	
1040		ASIST. MED. PR. PL	5	MEDICINA GENERALA	PL	1	OCUPAT	
1041		ASIST. MED. PR. PL	5	MEDICINA GENERALA	PL	1	OCUPAT	
1042		ASIST. MED. PR. PL	5	MEDICINA GENERALA	PL	1	OCUPAT	
1043		ASIST. MED. PR. PL	5	MEDICINA GENERALA	PL	1	OCUPAT	
1044		ASIST. MED. PR. PL	5	MEDICINA GENERALA	PL	1	OCUPAT	
1045		ASIST. MED. PR. PL	3	MEDICINA GENERALA	PL	1	OCUPAT	
1046		ASIST. MED. PR. PL	2	MEDICINA GENERALA	PL	1	OCUPAT	
1047		ASIST. MED. PR. PL	5	MEDICINA GENERALA	PL	1	VACANT	
1048		ASIST. MED. PR. PL	5	MEDICINA GENERALA	PL	1	VACANT	
1049		ASIST. MED. PR. PL	5	MEDICINA GENERALA	PL	1	VACANT	
1050		ASISTENT MEDICAL PL	5	MEDICINA GENERALA	PL	1	OCUPAT	
1051		ASISTENT MEDICAL PL	4	MEDICINA GENERALA	PL	1	OCUPAT	
1052		ASISTENT MEDICAL PL	3	MEDICINA GENERALA	PL	1	OCUPAT	
1053		ASISTENT MEDICAL PL	5	MEDICINA GENERALA	PL	1	VACANT	
1054		ASISTENT MEDICAL PL	5	MEDICINA GENERALA	PL	1	VACANT	
1055		ASISTENT MEDICAL PL	5	MEDICINA GENERALA	PL	1	VACANT	
1056		ASIST. MED. DEB. PL	5	MEDICINA GENERALA	PL	1	VACANT	
1057		ASIST. MED. DEB. PL	5	MEDICINA GENERALA	PL	1	VACANT	
1058		REGISTRATOR MED. PR.	2		M	1	OCUPAT	
1059		REGISTRATOR MEDICAL	3	MEDICINA GENERALA	M	1	OCUPAT	
1060		INFIRMIERA	5		G	1	OCUPAT	
1061		INFIRMIERA	5		G	1	OCUPAT	
1062		INFIRMIERA	5		G	1	OCUPAT	
1063		INFIRMIERA	5		G	1	OCUPAT	
1064		INFIRMIERA	5		G	1	OCUPAT	
1065		INFIRMIERA	5		G	1	OCUPAT	
1066		INFIRMIERA	5		G	1	OCUPAT	
1067		INFIRMIERA	5		G	1	OCUPAT	
1068		INFIRMIERA	5		G	1	OCUPAT	

Nr. Crt.	Funcție de conducere	Funcție de executie, grad profesional	Gra- dăție	Specialitate	Nivel studii	Cuant um post	Ocupat / Vacant	Observatii
1069		INFIRMIERA	5		G	1	OCUPAT	
1070		INFIRMIERA	5		G	1	OCUPAT	
1071		INFIRMIERA	4		G	1	OCUPAT	
1072		INFIRMIERA	5		G	1	VACANT	
1073		INFIRMIERA	5		G	1	VACANT	
1074		INFIRMIERA DEBUTANTA	5		G	1	VACANT	
1075		INFIRMIERA DEBUTANTA	5		G	1	VACANT	
1076		BRANCARDIER	5		G	1	OCUPAT	
1077		BRANCARDIER	5		G	1	OCUPAT	
1078		BRANCARDIER	4		G	1	OCUPAT	
1079		BRANCARDIER	5		G	1	VACANT	
1080		BRANCARDIER	5		G	1	VACANT	
1081		BRANCARDIER	5		G	1	VACANT	
1082		BRANCARDIER	5		G	1	VACANT	
1083		BRANCARDIER	5		G	1	VACANT	
1084		BRANCARDIER	5		G	1	VACANT	
1085		BRANCARDIER	5		G	1	VACANT	
1086		INGRIJITOARE	5		G	1	VACANT	
1087		INGRIJITOARE	5		G	1	VACANT	
	CAMERA DE GARDA							
		PSIHIATRIE / COMPARTIMENT PRIMIRE BOLNAVI						
1088		ASIST.MED.DEB. PL	5	MEDICINA GENERALA	PL	1	VACANT	
1089		ASIST.MED.DEB. PL	5	MEDICINA GENERALA	PL	1	VACANT	
1090		ASIST.MED.DEB. PL	5	MEDICINA GENERALA	PL	1	VACANT	
1091		ASIST.MED.DEB. PL	5	MEDICINA GENERALA	PL	1	VACANT	
1092		ASIST.MED.DEB. PL	5	MEDICINA GENERALA	PL	1	VACANT	
	SECTII CU PATURI	PNEUMOLOGIE 1						
1093		MEDIC PRIMAR	5	PNEUMOLOGIE	S	1	REZERVAT	
1094		MEDIC SPECIALIST	2	PNEUMOLOGIE	S	1	OCUPAT	
1095		MEDIC SPECIALIST	3	PNEUMOLOGIE	S	1	OCUPAT	CIM SUSPENDAT / CCC
1096		MEDIC SPECIALIST	3	PNEUMOLOGIE	S	1	OCUPAT	
1097		MEDIC SPECIALIST	3	PNEUMOLOGIE	S	1	OCUPAT	
1098		MEDIC SPECIALIST	2	PNEUMOFIZILOGIE	S	1	VACANT	
1099	ASISTENT SEF	ASIST.MED.PR. S	5	MEDICINA GENERALA	S	1	OCUPAT	DELEGARE ASISTENT SEF
1100		ASIST.MED.PR. S	5	MEDICINA GENERALA	S	1	REZERVAT	
1101		ASIST.MED.PR. S	5	MEDICINA GENERALA	S	1	OCUPAT	
1102		ASIST.MED.PR. S	5	MEDICINA GENERALA	S	1	OCUPAT	
1103		ASIST.MED.PR. S	5	MEDICINA GENERALA	S	1	OCUPAT	
1104		ASIST.MED.PR. S	5	MEDICINA GENERALA	S	1	OCUPAT	
1105		ASIST.MED.PR. S	5	MEDICINA GENERALA	S	1	OCUPAT	
1106		ASIST.MED.PR. S	5	MEDICINA GENERALA	S	1	OCUPAT	

Nr. Crt.	Funcție de conducere	Funcție de executie, grad profesional	Gradație	Specialitate	Nivel studii	Cuantum post	Occupat / Vacant	Observatii
1147		ASIST. MED. PR. S	5	MEDICINA GENERALA	S	1	OCUPAT	
1148		ASIST. MED. PR. S	5	MEDICINA GENERALA	S	1	OCUPAT	
1149		ASIST. MED. PR. S	5	MEDICINA GENERALA	S	1	OCUPAT	
1150		ASIST. MED. PR. S	5	MEDICINA GENERALA	S	1	OCUPAT	
1151		ASIST. MED. PR. S	4	MEDICINA GENERALA	S	1	OCUPAT	
1152		ASIST. MED. PR. S	5	MEDICINA GENERALA	S	1	OCUPAT	
1153		ASIST. MED. PR. PL	5	MEDICINA GENERALA	PL	1	OCUPAT	
1154		ASIST. MED. PR. PL	5	MEDICINA GENERALA	PL	1	OCUPAT	
1155		ASIST. MED. PR. S	5	MEDICINA GENERALA	PL	1	OCUPAT	
1156		ASIST. MED. PR. PL	5	MEDICINA GENERALA	PL	1	OCUPAT	
1157		ASIST. MED. PR. PL	5	MEDICINA GENERALA	PL	1	OCUPAT	
1158		ASIST. MED. PR. PL	5	MEDICINA GENERALA	PL	1	OCUPAT	
1159		ASIST. MED. PR. PL	5	MEDICINA GENERALA	PL	1	OCUPAT	
1160		ASIST. MED. PR. S	5	MEDICINA GENERALA	PL	1	OCUPAT	
1161		ASIST. MED. PR. PL	5	MEDICINA GENERALA	PL	1	VACANT	
1162		ASISTENT MEDICAL PL	5	MEDICINA GENERALA	PL	1	VACANT	
1163		ASISTENT MEDICAL PL	5	MEDICINA GENERALA	PL	1	VACANT	
1164		ASISTENT MEDICAL PL	5	MEDICINA GENERALA	PL	1	VACANT	
1165		ASISTENT MEDICAL PL	5	MEDICINA GENERALA	PL	1	VACANT	
1166		ASISTENT MEDICAL PL	5	MEDICINA GENERALA	PL	1	VACANT	
1167		ASISTENT MEDICAL PL	5	MEDICINA GENERALA	PL	1	VACANT	
1168		INFIRMIERA	5		G	1	OCUPAT	
1169		INFIRMIERA	5		G	1	OCUPAT	
1170		INFIRMIERA	5		G	1	OCUPAT	
1171		INFIRMIERA	4		G	1	OCUPAT	
1172		INFIRMIERA	5		G	1	OCUPAT	
1173		INFIRMIERA	5		G	1	OCUPAT	
1174		INFIRMIERA	5		G	1	OCUPAT	
1175		INFIRMIERA	5		G	1	VACANT	
1176		INFIRMIERA	5		G	1	VACANT	
1177		INFIRMIERA	5		G	1	VACANT	
1178		INFIRMIERA DEBUTANTA	5		G	1	VACANT	
1179		INFIRMIERA DEBUTANTA	5		G	1	VACANT	
1180		BRANCARDIER	5		G	1	VACANT	
1181		BRANCARDIER	5		G	1	VACANT	
1182		INGRIJITOARE	5		G	1	VACANT	
1183		INGRIJITOARE	5		G	1	VACANT	
1184		INGRIJITOARE	5		G	1	VACANT	
1185		INGRIJITOARE	5		G	1	VACANT	
CAMERA DE GARDA								
1186		PNEUMOLOGIE 1 si 2 / COMPARTIMENT PRIMIRE BOLNAVI						
		ASIST. MED. DEB. PL	5	MEDICINA GENERALA	PL	1	VACANT	

Nr. Crt.	Funcție de conducere	Funcție de executie, grad profesional	Gradație	Specialitate	Nivel studii	Cuantum post	Occupat / Vacant	Observatii
1187		ASIST.MED.DEB. PL	5	MEDICINA GENERALA	PL	1	VACANT	
1188		ASIST.MED.DEB. PL	5	MEDICINA GENERALA	PL	1	VACANT	
1189		ASIST.MED.DEB. PL	5	MEDICINA GENERALA	PL	1	VACANT	
1190		ASIST.MED.DEB. PL	5	MEDICINA GENERALA	PL	1	VACANT	
SECTII CU PATURI								
1191	MEDIC SEF GR II	RECUPERARE MEDICINA FIZICA						
1192		MEDIC PRIMAR	5	RECUPERARE MEDICINA FIZICA	S	1	OCUPAT	
1193		MEDIC PRIMAR	5	RECUPERARE MEDICINA FIZICA	S	1	REZERVAT	
1194		MEDIC PRIMAR	4	RECUPERARE MEDICINA FIZICA	S	1	OCUPAT	
1195		MEDIC PRIMAR	3	RECUPERARE MEDICINA FIZICA	S	1	OCUPAT	
1196		MEDIC SPECIALIST	5	RECUPERARE MEDICINA FIZICA	S	1	OCUPAT	
1197		KINETOTERAPEUT PR.	3		S	1	OCUPAT	
1198		KINETOTERAPEUT	4		S	1	OCUPAT	
1199	ASISTENT SEF	ASIST.MED.PR. PL	5	MEDICINA GENERALA	PL	1	OCUPAT	DELEGARE ASISTENT SEF
1200		ASIST.MED.PR. S	5	MEDICINA GENERALA	S	1	REZERVAT	
1201		ASIST.MED.PR. S	5	MEDICINA GENERALA	S	1	OCUPAT	
1202		ASIST.MED.PR. S	5	MEDICINA GENERALA	S	1	OCUPAT	
1203		ASIST.MED.PR. S	5	MEDICINA GENERALA	S	1	OCUPAT	
1204		ASIST.MED.PR. PL	5	MEDICINA GENERALA	PL	1	VACANT	
1205		ASIST.MED.PR. PL	5	BALNEOFIZIOTERAPIE SI RECUP	PL	1	VACANT	
1206		ASIST.MED.PR. PL	5	MEDICINA GENERALA	PL	1	VACANT	
1207		ASIST.MED.PR. PL	5	MEDICINA GENERALA	PL	1	VACANT	
1208		ASIST.MED.PR. PL	5	OCROTIRE	PL	1	VACANT	
1209		ASISTENT MEDICAL PL	5	MEDICINA GENERALA	PL	1	OCUPAT	
1210		ASISTENT MEDICAL PL	2	MEDICINA GENERALA	PL	1	OCUPAT	
1211		ASISTENT MEDICAL PL	5	BALNEOFIZIOTERAPIE SI RECUP	PL	1	VACANT	
1212		ASISTENT MEDICAL PL	5	BALNEOFIZIOTERAPIE SI RECUP	PL	1	VACANT	
1213		ASISTENT MEDICAL PL	5	BALNEOFIZIOTERAPIE SI RECUP	PL	1	VACANT	
1214		ASISTENT MEDICAL PL	5	BALNEOFIZIOTERAPIE SI RECUP	PL	1	VACANT	
1215		ASISTENT MEDICAL PL	5	BALNEOFIZIOTERAPIE SI RECUP	PL	1	VACANT	
1216		ASISTENT MEDICAL PL	5	BALNEOFIZIOTERAPIE SI RECUP	PL	1	VACANT	
1217		ASISTENT MEDICAL PL	5	BALNEOFIZIOTERAPIE SI RECUP	PL	1	VACANT	
1218		ASISTENT MEDICAL PL	5	BALNEOFIZIOTERAPIE SI RECUP	PL	1	VACANT	
1219		ASISTENT MEDICAL PL	5	BALNEOFIZIOTERAPIE SI RECUP	PL	1	VACANT	
1220		ASISTENT MEDICAL PL	5	BALNEOFIZIOTERAPIE SI RECUP	PL	1	VACANT	
1221		ASISTENT MEDICAL PL	5	BALNEOFIZIOTERAPIE SI RECUP	PL	1	VACANT	
1222		ASISTENT MEDICAL PL	5	BALNEOFIZIOTERAPIE SI RECUP	PL	1	VACANT	
1223		ASISTENT MEDICAL PL	5	BALNEOFIZIOTERAPIE SI RECUP	PL	1	VACANT	
1224		ASISTENT MEDICAL PL	5	BALNEOFIZIOTERAPIE SI RECUP	PL	1	VACANT	
1225		ASISTENT MEDICAL PL	5	BALNEOFIZIOTERAPIE SI RECUP	PL	1	VACANT	
1226		ASISTENT MEDICAL PL	5	BALNEOFIZIOTERAPIE SI RECUP	PL	1	VACANT	

Nr. Crt.	Funcție de conducere	Funcție de executie, grad profesional	Gradație	Specialitate	Nivel studii	Cuantum post	Occupat / Vacant	Observatii
1265		KINETOTERAPEUT PR.	3		S	1	OCUPAT	
1266		ASIST. MED. PR. S	5	BALNEOFIZIOTERAPIE SI RECUP S	S	1	OCUPAT	
1267		ASIST. MED. PR. S	5	MEDICINA GENERALA	S	1	OCUPAT	
1268		ASIST. MED. PR. PL	5	MEDICINA GENERALA	PL	1	OCUPAT	
1269		ASIST. MED. PR. PL	5	MEDICINA GENERALA	PL	1	OCUPAT	
1270		ASIST. MED. PR. PL	5	BALNEOFIZIOTERAPIE SI REC. MI PL	PL	1	OCUPAT	
1271		ASIST. MED. PR. PL	5	BALNEOFIZIOTERAPIE SI RECUP PL	PL	1	OCUPAT	
1272		ASIST. MED. PR. PL	3	BALNEOFIZIOTERAPIE SI RECUP PL	PL	1	OCUPAT	
1273		ASIST. MED. PR. PL	3	BALNEOFIZIOTERAPIE SI RECUP PL	PL	1	OCUPAT	
1274		ASISTENT MEDICAL PL	1	BALNEOFIZIOTERAPIE SI RECUP PL	PL	1	VACANT	
1275		ASISTENT MEDICAL PL	5	BALNEOFIZIOTERAPIE SI RECUP PL	PL	1	VACANT	
1276		ASISTENT MEDICAL PL	5	BALNEOFIZIOTERAPIE SI RECUP PL	PL	1	VACANT	
1277		ASISTENT MEDICAL PL	5	BALNEOFIZIOTERAPIE SI RECUP PL	PL	1	VACANT	
1278		ASISTENT MEDICAL PL	5	BALNEOFIZIOTERAPIE SI RECUP PL	PL	1	VACANT	
1279		ASISTENT MEDICAL PL	5	BALNEOFIZIOTERAPIE SI RECUP PL	PL	1	VACANT	
1280		ASISTENT MEDICAL PL	5	BALNEOFIZIOTERAPIE SI RECUP PL	PL	1	VACANT	
1281		ASISTENT MEDICAL PL	5	BALNEOFIZIOTERAPIE SI RECUP PL	PL	1	VACANT	
1282		ASISTENT MEDICAL PL	5	BALNEOFIZIOTERAPIE SI RECUP PL	PL	1	VACANT	
1283		ASISTENT MEDICAL PL	5	BALNEOFIZIOTERAPIE SI RECUP PL	PL	1	VACANT	
1284		ASISTENT MEDICAL PL	5	BALNEOFIZIOTERAPIE SI RECUP PL	PL	1	VACANT	
1285		ASISTENT MEDICAL PL	5	BALNEOFIZIOTERAPIE SI RECUP PL	PL	1	VACANT	
1286		ASISTENT MEDICAL PL	5	BALNEOFIZIOTERAPIE SI RECUP PL	PL	1	VACANT	
1287		ASISTENT MEDICAL PL	5	BALNEOFIZIOTERAPIE SI RECUP PL	PL	1	VACANT	
1288		ASISTENT MEDICAL PL	5	BALNEOFIZIOTERAPIE SI RECUP PL	PL	1	VACANT	
1289		ASISTENT MEDICAL PL	5	BALNEOFIZIOTERAPIE SI RECUP PL	PL	1	VACANT	
1290		ASISTENT MEDICAL PL	5	BALNEOFIZIOTERAPIE SI RECUP PL	PL	1	VACANT	
1291		ASISTENT MEDICAL PL	5	BALNEOFIZIOTERAPIE SI RECUP PL	PL	1	VACANT	
1292		ASISTENT MEDICAL PL	5	BALNEOFIZIOTERAPIE SI RECUP PL	PL	1	VACANT	
1293		ASISTENT MEDICAL PL	5	BALNEOFIZIOTERAPIE SI RECUP PL	PL	1	VACANT	
1294		ASISTENT MEDICAL PL	5	BALNEOFIZIOTERAPIE SI RECUP PL	PL	1	VACANT	
1295		INFIRMIERA	5		G	1	OCUPAT	
1296		INFIRMIERA	5		G	1	OCUPAT	
1297		INFIRMIERA	5		G	1	OCUPAT	
1298		INFIRMIERA	5		G	1	VACANT	
1299		INFIRMIERA	5		G	1	VACANT	
1300		INFIRMIERA	5		G	1	VACANT	
1301		INFIRMIERA	5		G	1	VACANT	
1302		INFIRMIERA	5		G	1	VACANT	
1303		INFIRMIERA	5		G	1	VACANT	
1304		INFIRMIERA	5		G	1	VACANT	
1305		INFIRMIERA	5		G	1	VACANT	
1306		INFIRMIERA	5		G	1	VACANT	

DETASARE CIOCAN LIANA-ADELA

Nr. Crt.	Funcție de conducere	Funcție de executie, grad profesional	Gradație	Specialitate	Nivel studii	Cuantum post	Occupat / Vacant	Observatii
1307		INFIRMIERA	5		G	1	VACANT	
1308		INFIRMIERA	5		G	1	VACANT	
SECTII CU PATURI								
1309	MEDIC SEF GR.I	MEDIC PRIMAR	5	NEFROLOGIE	S	1	OCUPAT	
1310		MEDIC PRIMAR	5	NEFROLOGIE	S	1	REZERVAT	
1311		PSIHOLOG	5		S	1	VACANT	
1312	ASISTENT SEF	ASIST.MED.PR. S	5	MEDICINA GENERALA	S	1	OCUPAT	
1313		ASIST.MED.PR. S	5	MEDICINA GENERALA	S	1	REZERVAT	
1314		ASIST.MED.PR. PL	5	MEDICINA GENERALA	PL	1	OCUPAT	
1315		ASIST.MED.PR. PL	5	MEDICINA GENERALA	PL	1	OCUPAT	
1316		ASIST.MED.PR. PL	5	MEDICINA GENERALA	PL	1	OCUPAT	
1317		ASIST.MED.PR. PL	5	MEDICINA GENERALA	PL	1	OCUPAT	
1318		ASIST.MED.PR. PL	5	MEDICINA GENERALA	PL	1	OCUPAT	
1319		ASIST.MED.PR. PL	5	MEDICINA GENERALA	PL	1	VACANT	
1320		ASIST.MED.PR. PL	5	MEDICINA GENERALA	PL	1	VACANT	
1321		ASIST.MED.PR. PL	5	MEDICINA GENERALA	PL	1	VACANT	
1322		ASIST.MED.DEB. PL	5	MEDICINA GENERALA	PL	1	VACANT	
1323		ASIST.MED.DEB. PL	5	MEDICINA GENERALA	PL	1	VACANT	
1324		ASIST.MED.DEB. PL	5	MEDICINA GENERALA	PL	1	VACANT	
1325		ASIST.MED.DEB. PL	5	MEDICINA GENERALA	PL	1	VACANT	
1326		ASIST.MED.DEB. PL	5	MEDICINA GENERALA	PL	1	VACANT	
1327		ASIST.MED.DEB. PL	5	MEDICINA GENERALA	PL	1	VACANT	
1328		INFIRMIERA	5		G	1	VACANT	
1329		INFIRMIERA	5		G	1	VACANT	
1330		INFIRMIERA	5		G	1	VACANT	
1331		INFIRMIERA	5		G	1	VACANT	
1332		INFIRMIERA	5		G	1	VACANT	
1333		INFIRMIERA	5		G	1	VACANT	
1334		INGRIJITOARE	5		G	1	VACANT	
1335		INGRIJITOARE	5		G	1	VACANT	
1336		INGRIJITOARE	5		G	1	VACANT	
1337		MUNCITOR NEC.	5		G	1	VACANT	
1338		MUNCITOR NEC.	5		G	1	VACANT	
1339		MUNCITOR NEC.	5		G	1	VACANT	
SECTII CU PATURI								
COMPARTIMENT NEFROLOGIE								
1340		MEDIC PRIMAR	5	NEFROLOGIE	S	1	OCUPAT	
1341		MEDIC SPECIALIST	5	NEFROLOGIE	S	1	VACANT	
1342		ASIST.MED.PR. PL	5	MEDICINA GENERALA	PL	1	OCUPAT	
1343		ASIST.MED.PR. PL	5	MEDICINA GENERALA	PL	1	OCUPAT	
1344		ASIST.MED.PR. PL	5	MEDICINA GENERALA	PL	1	OCUPAT	

Nr. Crt.	Funciune de conducere	Funciune de executie, grad profesional	Gradatie	Specialitate	Nivel studii	Cuantum post	Ocupat / Vacant	Observatii
1345		ASIST.MED.PR.PL	5	MEDICINA GENERALA	PL	1	OCUPAT	
1346		ASIST.MED.PR.PL	5	MEDICINA GENERALA	PL	1	OCUPAT	
1347		ASIST.MED.PR.PL	5	MEDICINA GENERALA	PL	1	OCUPAT	
1348		ASISTENT MEDICAL PL	0	MEDICINA GENERALA	PL	1	OCUPAT	
1349		INFIRMIERA	5		G	1	OCUPAT	
1350		INFIRMIERA	5		G	1	OCUPAT	
1351		INFIRMIERA	0		G	1	OCUPAT	CIM SUSPENDAT / DETASARE LA CON
1352		INFIRMIERA	2		G	1	OCUPAT	
1353		INFIRMIERA	5		G	1	OCUPAT	
1354		INFIRMIERA	2		G	1	OCUPAT	
1355		BRANCARDIER	5		G	1	VACANT	
SECTII CU PATURI								
SERVICIU DE SUPRAVECHERE SI CONTROL AL INF.NOSOCOMIALE								
1356	MEDIC SEF GR.I	MEDIC PRIMAR	4	EPIDEMIOLOGIE	S	1	OCUPAT	DELEGARE MEDIC SEF
1357		MEDIC PRIMAR	5	EPIDEMIOLOGIE	S	1	REZERVAT	
1358		MEDIC PRIMAR	5	MEDICINA DE LABORATOR	S	1	OCUPAT	
1359		MEDIC SPECIALIST	5	BOLI INFECTIOASE	S	1	VACANT	
1360		FARMACIST	5	FARMACIE GENERALA	S	1	VACANT	
1361		ASIST.MED.PR.S	5	IGIENA	S	1	OCUPAT	
1362		ASIST.MED.PR.S	4	IGIENA	S	1	OCUPAT	
1363		ASIST.MED.PR.S	5	IGIENA	S	1	OCUPAT	
1364		ASIST.MED.PR.PL	5	IGIENA, SANATATE PUBLICA	PL	1	OCUPAT	
1365		ASIST.MED.PR.PL	5	IGIENA, SANATATE PUBLICA	PL	1	OCUPAT	
SECTII CU PATURI								
PSIHATRIE CRONICI GURA-VAII								
1366		MEDIC SPECIALIST	5	PSIHATRIE	S	1	VACANT	
1367		MEDIC PRIMAR	5	MEDICINA DE FAMILIE	S	1	OCUPAT	
1368	MEDIC COORDONATOR	MEDIC PRIMAR	3	PSIHATRIE	S	1	OCUPAT	
1369		MEDIC SPECIALIST	5	PSIHATRIE	S	1	VACANT	
1370		BIOLOG	5		S	1	VACANT	
1371		ASISTENT SOCIAL PR.	5	SOCIAL	S	1	OCUPAT	
1372		PSHOLOG	5		S	1	VACANT	
1373		PROFESOR CFM PR.3 AN	5		IS-3	1	VACANT	
1374		PROFESOR CFM PR.3 AN	5		IS-3	1	VACANT	
1375		PROFESOR CFM PR.3 AN	5		IS-3	1	VACANT	
1376	ASISTENT SEF	ASIST.MED.PR.PL	5	MEDICINA GENERALA	PL	1	OCUPAT	
1377		ASIST.MED.PR.PL	5	MEDICINA GENERALA	PL	1	REZERVAT	
1378		ASIST.MED.PR.S	5	MEDICINA GENERALA	S	1	OCUPAT	
1379		ASIST.MED.PR.S	5	MEDICINA GENERALA	S	1	OCUPAT	
1380		ASIST.MED.PR.S	5	MEDICINA GENERALA	S	1	OCUPAT	
1381		ASIST.MED.PR.S	4	MEDICINA GENERALA	S	1	OCUPAT	
1382		ASIST.MED.PR.S	5	MEDICINA GENERALA	S	1	VACANT	

Nr. Crt.	Funciune de conducere	Funciune de executie, grad profesional	Gradatie	Specialitate	Nivel studii	Cuantum post	Occupat / Vacant	Observatii
1383		ASIST.MED.PR.PL	5	MEDICINA GENERALA	PL	1	OCUPAT	
1384		ASIST.MED.PR.PL	5	MEDICINA GENERALA	PL	1	OCUPAT	
1385		ASIST.MED.PR.PL	5	MEDICINA GENERALA	PL	1	OCUPAT	
1386		ASIST.MED.PR.PL	5	MEDICINA GENERALA	PL	1	OCUPAT	
1387		ASIST.MED.PR.PL	5	MEDICINA GENERALA	PL	1	OCUPAT	
1388		ASIST.MED.PR.PL	5	MEDICINA GENERALA	PL	1	OCUPAT	
1389		ASIST.MED.PR.PL	5	MEDICINA GENERALA	PL	1	OCUPAT	
1390		ASIST.MED.PR.PL	3	MEDICINA GENERALA	PL	1	OCUPAT	
1391		ASIST.MED.PR.PL	5	MEDICINA GENERALA	PL	1	VACANT	
1392		ASISTENT MEDICAL PL	5	OBSTETRICI-GINECOLOGIE	PL	1	VACANT	
1393		ASISTENT MEDICAL PL	5	PEDIATRIE	PL	1	VACANT	
1394		ASISTENT MEDICAL PL	5	MEDICINA GENERALA	PL	1	VACANT	
1395		ASISTENT MEDICAL PL	5	MEDICINA GENERALA	PL	1	VACANT	
1396		ASIST.MED.DEB.PL	5	MEDICINA GENERALA	PL	1	VACANT	
1397		INFIRMIERA	5		G	1	OCUPAT	
1398		INFIRMIERA	5		G	1	OCUPAT	
1399		INFIRMIERA	5		G	1	OCUPAT	
1400		INFIRMIERA	5		G	1	OCUPAT	
1401		INFIRMIERA	5		G	1	OCUPAT	
1402		INFIRMIERA	5		G	1	OCUPAT	
1403		INFIRMIERA	5		G	1	OCUPAT	
1404		INFIRMIERA	5		G	1	OCUPAT	
1405		INFIRMIERA	5		G	1	OCUPAT	
1406		INFIRMIERA	5		G	1	OCUPAT	
1407		INFIRMIERA	5		G	1	OCUPAT	
1408		INFIRMIERA	5		G	1	OCUPAT	
1409		INFIRMIERA	5		G	1	OCUPAT	
1410		INFIRMIERA	5		G	1	OCUPAT	
1411		INFIRMIERA	4		G	1	OCUPAT	
1412		INFIRMIERA	5		G	1	VACANT	
1413		INFIRMIERA	5		G	1	VACANT	
1414		INFIRMIERA	5		G	1	VACANT	
1415		INFIRMIERA	5		G	1	VACANT	
1416		INFIRMIERA	5		G	1	VACANT	
1417		INFIRMIERA	5		G	1	VACANT	
1418		INFIRMIERA	5		G	1	VACANT	
1419		INFIRMIERA	5		G	1	VACANT	
1420		BRANCARDIER	5		G	1	VACANT	
1421		BRANCARDIER	5		G	1	VACANT	
1422		BRANCARDIER	5		G	1	VACANT	
1423		BRANCARDIER	5		G	1	VACANT	
1424		INGRIJITOARE	5		G	1	VACANT	

Nr. Crt.	Funcție de conducere	Funcție de executie, grad profesional	Gradație	Specialitate	Nivel studii	Cuantum post	Occupat / Vacant	Observatii
1425		INGRIJITOARE	5		G	1	VACANT	
1426		INGRIJITOARE	5		G	1	VACANT	
1427		INGRIJITOARE	5		G	1	VACANT	
ALTE COMPARTIMENTE GARDEROBA SPITAL								
1428		GARDEROBIER	5		G	1	OCUPAT	
1429		GARDEROBIER	5		G	1	OCUPAT	
1430		GARDEROBIER	1		G	1	OCUPAT	
1431		GARDEROBIER	5		G	1	OCUPAT	
1432		GARDEROBIER	5		G	1	VACANT	
1433		GARDEROBIER	5		G	1	VACANT	
1434		GARDEROBIER	5		G	1	VACANT	
1435		GARDEROBIER	5		G	1	VACANT	
1436		GARDEROBIER	5		G	1	VACANT	
LABORATOARE LABORATOR ANALIZE MEDICALE								
1437		MEDIC PRIMAR	5	MEDICINA DE LABORATOR	S	1	OCUPAT	
1438		MEDIC PRIMAR	5	LABORATOR CLINIC SI MICROBIOLOGIE	S	1	OCUPAT	
1439		MEDIC PRIMAR	5	LABORATOR CLINIC SI MICROBIOLOGIE	S	1	REZERVAT	
1440		MEDIC PRIMAR	5	MEDICINA DE LABORATOR	S	1	VACANT	
1441		MEDIC PRIMAR	5	MICROBIOLOGIE	S	1	VACANT	
1442		MEDIC PRIMAR	5	LABORATOR CLINIC	S	1	VACANT	
1443		MEDIC SPECIALIST	5	MEDICINA DE LABORATOR	S	1	VACANT	
1444		BIOLOG PRINCIPAL	5	BACTERIOLOGIE MEDICALA	S	1	VACANT	
1445		CHIMIST PRINCIPAL	5	BIOCHIMIE MEDICALA	S	1	OCUPAT	
1446		CHIMIST PRINCIPAL	5	BIOCHIMIE MEDICALA	S	1	OCUPAT	
1447		BIOLOG PRINCIPAL	3	BACTERIOLOGIE MEDICALA	S	1	OCUPAT	
1448		BIOLOG PRINCIPAL	4	BACTERIOLOGIE MEDICALA	S	1	OCUPAT	
1449		CHIMIST PRINCIPAL	5	BIOCHIMIE MEDICALA	S	1	OCUPAT	
1450		BIOLOG PRINCIPAL	4	BACTERIOLOGIE MEDICALA	S	1	OCUPAT	
1451		CHIMIST PRINCIPAL	5	BIOCHIMIE MEDICALA	S	1	VACANT	
1452		BIOLOG SPECIALIST	3	BACTERIOLOGIE MEDICALA	S	1	VACANT	
1453		CHIMIST SPECIALIST	5	RADIATI NUCLEARE	S	1	VACANT	
1454		BIOLOG	5		S	1	VACANT	
1455		BIOLOG	5		S	1	VACANT	
1456		BIOLOG	5		S	1	VACANT	
1457		BIOLOG	5		S	1	VACANT	
1458		CHIMIST	5		S	1	VACANT	
1459		CHIMIST	5		S	1	VACANT	
1460		CHIMIST	5		S	1	VACANT	
1461		CHIMIST	5		S	1	VACANT	
1462		ASIST.MED.PR. PL	5	LABORATOR	PL	1	VACANT	

Nr. Crt.	Funcție de conducere	Funcție de executiv, grad profesional	Gra- datie	Specialitate	Nivel studii	Cuant um post	Occupat / Vacant	Observatii
1463		ASIST.MED.PR. S	5 LABORATOR		S	1	OCUPAT	
1464		ASIST.MED.PR. PL	5 MEDICINA GENERALA		PL	1	OCUPAT	
1465		ASIST.MED.PR. PL	5 LABORATOR		PL	1	OCUPAT	
1466		ASIST.MED.PR. PL	5 LABORATOR		PL	1	OCUPAT	
1467		ASIST.MED.PR. PL	5 MEDICINA GENERALA		PL	1	OCUPAT	
1468		ASIST.MED.PR. PL	5 LABORATOR		PL	1	OCUPAT	
1469		ASIST.MED.PR. PL	5 LABORATOR		PL	1	OCUPAT	
1470		ASIST.MED.PR. PL	5 LABORATOR		PL	1	OCUPAT	
1471		ASIST.MED.PR. PL	5 LABORATOR		PL	1	OCUPAT	
1472		ASIST.MED.PR. PL	5 LABORATOR		PL	1	OCUPAT	
1473		ASIST.MED.PR. PL	5 LABORATOR		PL	1	OCUPAT	
1474		ASIST.MED.PR. PL	5 LABORATOR		PL	1	OCUPAT	
1475		ASIST.MED.PR. PL	4 LABORATOR		PL	1	OCUPAT	
1476		ASIST.MED.PR. PL	4 LABORATOR		PL	1	OCUPAT	
1477		ASIST.MED.PR. PL	5 LABORATOR		PL	1	VACANT	
1478		ASIST.MED.PR. PL	5 LABORATOR		PL	1	VACANT	
1479		ASIST.MED.PR. PL	5 LABORATOR		PL	1	VACANT	
1480		ASIST.MED.PR. PL	5 LABORATOR		PL	1	VACANT	
1481		ASIST.MED.PR. PL	5 LABORATOR		PL	1	VACANT	
1482		ASIST.MED.PR. PL	5 LABORATOR		PL	1	VACANT	
1483		ASIST.MED.PR. PL	5 LABORATOR		PL	1	VACANT	
1484		ASIST.MED.PR. PL	5 LABORATOR		PL	1	VACANT	
1485		ASIST.MED.PR. PL	5 LABORATOR		PL	1	VACANT	
1486		ASIST.MED.PR. PL	5 LABORATOR		PL	1	VACANT	
1487		INGRIJITOARE	5		G	1	VACANT	
1488		INGRIJITOARE	5		G	1	VACANT	
1489		INGRIJITOARE	5		G	1	VACANT	
1490		INGRIJITOARE	5		G	1	VACANT	
1491		LAB.DET.F.CH.MUN.III	5		G	1	VACANT	
1492		LAB.DET.F.CH.MUNC.IV	5		G	1	VACANT	
	LABORATOARE	LABORATOR BK						
1493	MEDIC SEF GR.I	MEDIC PRIMAR	5 MEDICINA DE LABORATOR		S	1	OCUPAT	
1494		MEDIC PRIMAR	5 MEDICINA DE LABORATOR		S	1	REZERVAT	
1495		MEDIC PRIMAR	5 LABORATOR CLINIC SI MICROBIS		S	1	OCUPAT	
1496		BIOLOG PRINCIPAL	5 BACTERIOLOGIE MEDICALA		S	1	OCUPAT	
1497		BIOLOG PRINCIPAL	3 BACTERIOLOGIE MEDICALA		S	1	OCUPAT	
1498	ASISTENT COORDONAT	ASIST.MED.PR. PL	5 LABORATOR		PL	1	OCUPAT	
1499		ASIST.MED.PR. PL	5 LABORATOR		PL	1	OCUPAT	
1500		ASIST.MED.PR. PL	5 LABORATOR		PL	1	OCUPAT	
1501		ASIST.MED.PR. PL	5 MEDICINA GENERALA		PL	1	OCUPAT	
1502		ASIST.MED.PR. PL	5 LABORATOR		PL	1	OCUPAT	

Nr. Crt.	Funcție de conducere	Funcție de executie, grad profesional	Gradație	Specialitate	Nivel studii	Cuantum post	Occupat / Vacant	Observatii
1503		ASIST.MED.PR. PL	5	LABORATOR	PL	1	VACANT	
1504		INGRIJITOARE	5		G	1	OCUPAT	
	LABORATOARE	LABORATOR MEDICINA NUCLEARA						
1505		MEDIC SPECIALIST	5	MEDICINA NUCLEARA	S	1	VACANT	
1506		CHIMIST SPECIALIST	5		S	1	VACANT	
1507		FIZICIAN PRINCIPAL	5	BIOLOGIE	S	1	VACANT	
1508		ASIST.MED.PR. PL	5	MEDICINA GENERALA	PL	1	VACANT	
1509		ASIST.MED.PR. PL	5	MEDICINA GENERALA	PL	1	VACANT	
	PARACLINICE	LABORATOR RADIOLOGIE SI IMAGISTICA MEDICALA						
1510	MEDIC SEF GR. II	MEDIC PRIMAR	5	RADIOLOGIE, IMAGISTICA MEDIC S	S	1	OCUPAT	
1511		MEDIC PRIMAR	5	RADIOLOGIE, IMAGISTICA MEDIC S	S	1	REZERVAT	
1512		MEDIC PRIMAR	5	RADIOLOGIE, IMAGISTICA MEDIC S	S	1	OCUPAT	
1513		MEDIC SPECIALIST	2	RADIOLOGIE, IMAGISTICA MEDIC S	S	1	OCUPAT	CIM SUSPENDAT / CCC
1514		MEDIC SPECIALIST	4	RADIOLOGIE, IMAGISTICA MEDIC S	S	1	OCUPAT	
1515		MEDIC SPECIALIST	2	RADIOLOGIE, IMAGISTICA MEDIC S	S	1	OCUPAT	
1516		MEDIC SPECIALIST	1	RADIOLOGIE, IMAGISTICA MEDIC S	S	1	OCUPAT	
1517		MEDIC REZIDENT IV	1	RADIOLOGIE, IMAGISTICA MEDIC S	S	1	OCUPAT	
1518		FIZICIAN MED. DEB.	0		S	1	OCUPAT	
1519		MEDIC REZIDENT I	0	RADIOLOGIE, IMAGISTICA MEDIC S	S	1	OCUPAT	
1520	ASISTENT SEF	ASIST.MED.PR. PL	5	RADIOLOGIE	PL	1	OCUPAT	DELEGARE ASITENT SEF
1521		ASIST.MED.PR. S	5	RADIOLOGIE	S	1	REZERVAT	
1522		ASIST.MED.PR. S	5	RADIOLOGIE	S	1	OCUPAT	
1523		ASIST.MED.PR. S	5	RADIOLOGIE	S	1	OCUPAT	
1524		ASIST.MED.PR. S	5	RADIOLOGIE	S	1	OCUPAT	
1525		ASIST.MED.PR. PL	5	RADIOLOGIE	PL	1	OCUPAT	
1526		ASIST.MED.PR. PL	5	RADIOLOGIE	PL	1	OCUPAT	
1527		ASIST.MED.PR. PL	5	RADIOLOGIE	PL	1	OCUPAT	
1528		ASIST.MED.PR. PL	5	RADIOLOGIE	PL	1	OCUPAT	
1529		ASIST.MED.PR. S	5	RADIOLOGIE	PL	1	OCUPAT	
1530		ASIST.MED.PR. PL	5	MEDICINA GENERALA	PL	1	OCUPAT	
1531		ASIST.MED.PR. PL	5	RADIOLOGIE	PL	1	OCUPAT	
1532		ASIST.MED.PR. PL	5	RADIOLOGIE	PL	1	OCUPAT	
1533		ASIST.MED.PR. PL	5	RADIOLOGIE	PL	1	OCUPAT	
1534		ASIST.MED.PR. PL	5	RADIOLOGIE	PL	1	OCUPAT	
1535		ASIST.MED.PR. PL	5	RADIOLOGIE	PL	1	OCUPAT	
1536		ASIST.MED.PR. PL	5	RADIOLOGIE	PL	1	OCUPAT	
1537		ASIST.MED.PR. PL	5	MEDICINA GENERALA	PL	1	VACANT	
1538		ASIST.MED.PR. PL	5	MEDICINA GENERALA	PL	1	VACANT	
1539		ASIST.MED.PR. PL	5	RADIOLOGIE	PL	1	VACANT	
1540		ASIST.MED.DEB. PL	1	RADIOLOGIE	PL	1	VACANT	

Nr. Crt.	Funcție de conducere	Funcție de executie, grad profesional	Gradație	Specialitate	Nivel studii	Cuantum post	Ocupat / Vacant	Observatii
1541		ASIST.MED.DEB. PL	1	MEDICINA GENERALA	PL	1	VACANT	
1542		REGISTRATOR MEDICAL	0		M	1	OCUPAT	
1543		INGRIJITOARE	5		G	1	OCUPAT	
1544		INGRIJITOARE	3		G	1	OCUPAT	
1545		INGRIJITOARE	5		G	1	VACANT	
	PARACLINICE	LAB.RADIOLOGIE SI IMAGISTICA MED./PUNCT DE LUCRU VINJU MARE						
1546		MEDIC REZIDENT I	0	RADIOLOGIE, IMAGISTICA MEDICIS	S	1	VACANT	
1547		ASIST.MED.PR. PL	5	MEDICINA GENERALA	PL	1	OCUPAT	
	PARACLINICE	LAB.RADIOLOGIE SI IMAGISTICA MED./PUNCT DE LUCRU STREHAIA						
1548		MEDIC PRIMAR	5	RADIOLOGIE, IMAGISTICA MEDICIS	S	1	OCUPAT	
1549		ASIST.MED.PR. PL	5	RADIOLOGIE	PL	1	OCUPAT	
	PARACLINICE	SERVICIUL DE TOMOGRAFIE COMPUTERIZATA						
1550		MEDIC SPECIALIST	2	RADIOLOGIE, IMAGISTICA MEDICIS	S	1	OCUPAT	
1551		MEDIC SPECIALIST	1	RADIOLOGIE, IMAGISTICA MEDICIS	S	1	VACANT	
1552		ASIST.MED.PR. S	5	RADIOLOGIE	S	1	OCUPAT	
1553	ASISTENT COORDONAT	ASIST.MED.PR. PL	5	RADIOLOGIE	PL	1	OCUPAT	
1554		ASIST.MED.PR. S	5	RADIOLOGIE	PL	1	OCUPAT	
1555		ASIST.MED.PR. PL	5	RADIOLOGIE	PL	1	OCUPAT	
1556		ASIST.MED.PR. PL	5	MEDICINA GENERALA	PL	1	VACANT	
1557		ASIST.MED.DEB. PL	1	MEDICINA GENERALA	PL	1	VACANT	
1558		REGISTRATOR MEDICAL	0		M	1	VACANT	
1559		BRANCARDIER	5		G	1	VACANT	
1560		INGRIJITOARE	5		G	1	VACANT	
	PARACLINICE	COMPARTIMENT ENDOSCOPIE						
1561		MEDIC PRIMAR	5	MEDICINA INTERNA	S	1	VACANT	
1562		ASIST.MED.PR. S	5	MEDICINA GENERALA	S	1	OCUPAT	
1563		ASIST.MED.PR. PL	3	MEDICINA GENERALA	PL	1	OCUPAT	
1564		ASIST.MED.PR. PL	3	MEDICINA GENERALA	PL	1	VACANT	
	PARACLINICE	SERVICIUL DE ANATOMIE PATOLOGICA						
1565	MEDIC SEF GR.II	MEDIC PRIMAR -APML	5	ANATOMIE PATOLOGICA	S	1	OCUPAT	DELEGARE MEDIC SEF
1566		MEDIC PRIMAR -APML	5	ANATOMIE PATOLOGICA	S	1	REZERVAT	
1567		MEDIC PRIMAR -APML	5	ANATOMIE PATOLOGICA	S	1	OCUPAT	
1568		BIOLOG PRINCIP. APML	3	CITOLOGIE	S	1	OCUPAT	
1569		ASIST.MED.PR. S APML	5	MEDICINA GENERALA	S	1	OCUPAT	
1570		ASIST.MED.PR. S APML	5	LABORATOR	S	1	OCUPAT	
1571		ASIST.MED.PR. S APML	5	MEDICINA GENERALA	S	1	OCUPAT	
1572		ASIST.MED.PR. S APML	5	LABORATOR	S	1	OCUPAT	

Nr. Crt.	Funcție de conducere	Funcție de executie, grad profesional	Gra- datie	Specialitate	Nivel studii	Cuant un post	Occupat / Vacant	Observatii
1573		ASIST.MED.PR.PL APML	5	LABORATOR	PL	1	OCUPAT	
1574	ASISTENT COORDONAT	ASIST.MED.PR.PL APML	5	LABORATOR	PL	1	OCUPAT	
1575		ASIST.MED.PR.PL APML	5	MEDICINA GENERALA	PL	1	OCUPAT	
1576		ASIST.MED.PR.PL APML	5	MEDICINA GENERALA	PL	1	OCUPAT	
1577		ASIST.MED.PR.PL APML	5	LABORATOR	PL	1	VACANT	
1578		ASISTENT MED.PL APML	4	MEDICINA GENERALA	PL	1	OCUPAT	
1579		AUTOPSIER DEB.APML		ANATOMIE PATOLOGICA	M	1	OCUPAT	
1580		INGRIJITOARE -AP	5		G	1	OCUPAT	
	ALTE COMPARTIMENTE BLOC OPERATOR PAV.700 PATURI							
1581	ASISTENT SEF	ASIST.MED.PR. S	5	MEDICINA GENERALA	S	1	OCUPAT	
1582		ASIST.MED.PR. S	5	MEDICINA GENERALA	S	1	REZERVAT	
1583		ASIST.MED.PR. S	5	MEDICINA GENERALA	S	1	OCUPAT	
1584		ASIST.MED.PR. S	5	MEDICINA GENERALA	S	1	OCUPAT	
1585		ASIST.MED.PR. S	5	MEDICINA GENERALA	S	1	OCUPAT	
1586		ASIST.MED.PR. S	5	MEDICINA GENERALA	S	1	OCUPAT	
1587		ASIST.MED.PR. S	5	MEDICINA GENERALA	S	1	OCUPAT	
1588		ASIST.MED.PR. S	5	MEDICINA GENERALA	S	1	OCUPAT	
1589		ASIST.MED.PR. S	5	MEDICINA GENERALA	S	1	OCUPAT	
1590		ASIST.MED.PR. S	5	MEDICINA GENERALA	S	1	OCUPAT	
1591		ASIST.MED.PR. S	5	MEDICINA GENERALA	S	1	OCUPAT	
1592		ASIST.MED.PR. S	5	MEDICINA GENERALA	S	1	OCUPAT	
1593		ASIST.MED.PR. S	5	MEDICINA GENERALA	S	1	OCUPAT	
1594		ASIST.MED.PR. PL	5	MEDICINA GENERALA	PL	1	OCUPAT	
1595		ASIST.MED.PR. S	5	MEDICINA GENERALA	PL	1	OCUPAT	
1596		ASIST.MED.PR. S	5	MEDICINA GENERALA	PL	1	OCUPAT	
1597		ASIST.MED.PR. PL	5	MEDICINA GENERALA	PL	1	OCUPAT	
1598		ASIST.MED.PR. S	5	MEDICINA GENERALA	PL	1	OCUPAT	
1599		ASIST.MED.PR. PL	5	MEDICINA GENERALA	PL	1	OCUPAT	
1600		ASIST.MED.PR. S	4	MEDICINA GENERALA	PL	1	OCUPAT	
1601		ASIST.MED.PR. PL	3	MEDICINA GENERALA	PL	1	OCUPAT	
1602		ASIST.MED.PR. PL	5	PEDIATRIE	PL	1	OCUPAT	
1603		ASIST.MED.PR. S	5	MEDICINA GENERALA	PL	1	VACANT	
1604		ASIST.MED.DEB. PL	5	MEDICINA GENERALA	PL	1	VACANT	
1605		INFIRMIERA	5		G	1	OCUPAT	
1606		INFIRMIERA	5		G	1	OCUPAT	
1607		INFIRMIERA	5		G	1	OCUPAT	
1608		INFIRMIERA	5		G	1	OCUPAT	
1609		INFIRMIERA	4		G	1	OCUPAT	
1610		INFIRMIERA	4		G	1	OCUPAT	
1611		INFIRMIERA	5		G	1	OCUPAT	
1612		INFIRMIERA	3		G	1	OCUPAT	

Nr. Crt.	Funcție de conducere	Funcție de executie, grad profesional	Gradație	Specialitate	Nivel studii	Cuantum post	Occupat / Vacant	Observatii
1613		INFIRMIERA	3		G	1	OCUPAT	
1614		INFIRMIERA	1		G	1	OCUPAT	
1615		INFIRMIERA	3		G	1	OCUPAT	
1616		INFIRMIERA	5		G	1	VACANT	
1617		INFIRMIERA	5		G	1	VACANT	
1618		INFIRMIERA	5		G	1	VACANT	
1619		INFIRMIERA	5		G	1	VACANT	
1620		INFIRMIERA	5		G	1	VACANT	
1621		INFIRMIERA	5		G	1	VACANT	
1622		INFIRMIERA	5		G	1	VACANT	
1623		INFIRMIERA	5		G	1	VACANT	
1624		INFIRMIERA	5		G	1	VACANT	
1625		INFIRMIERA	5		G	1	VACANT	
1626		INFIRMIERA	5		G	1	VACANT	
1627		INFIRMIERA	5		G	1	VACANT	
1628		INFIRMIERA	5		G	1	VACANT	
1629		INFIRMIERA	5		G	1	VACANT	
1630		INFIRMIERA	5		G	1	VACANT	
1631		INFIRMIERA	5		G	1	VACANT	
1632		INFIRMIERA	5		G	1	VACANT	
1633		INFIRMIERA	5		G	1	VACANT	
1634		INFIRMIERA	5		G	1	VACANT	
1635		INFIRMIERA	5		G	1	VACANT	
1636		INFIRMIERA	5		G	1	VACANT	
1637		INFIRMIERA	5		G	1	VACANT	
1638		INFIRMIERA	5		G	1	VACANT	
1639		INFIRMIERA	5		G	1	VACANT	
1640		INFIRMIERA	5		G	1	VACANT	
1641		INFIRMIERA	5		G	1	VACANT	
1642		INFIRMIERA	5		G	1	VACANT	
1643		BRANCARDIER	3		G	1	OCUPAT	
1644		BRANCARDIER	5		G	1	VACANT	
1645		BRANCARDIER	5		G	1	VACANT	
1646		BRANCARDIER	5		G	1	VACANT	
1647		BRANCARDIER	5		G	1	VACANT	
1648		BRANCARDIER	5		G	1	VACANT	
1649		BRANCARDIER	5		G	1	VACANT	
1650		BRANCARDIER	5		G	1	VACANT	
1651		BRANCARDIER	5		G	1	VACANT	
1652		BRANCARDIER	5		G	1	VACANT	
1653		INGRIJITOARE	5		G	1	VACANT	
1654		INGRIJITOARE	5		G	1	VACANT	

Nr. Crt.	Funcție de conducere	Funcție de executie, grad profesional	Gradație	Specialitate	Nivel studii	Cuantum post	Ocupat / Vacant	Observatii
1655		INGRIJITOARE	5		G	1	VACANT	
ALTE COMPARTIMENTE BLOC OPERATOR OG PAV.Bloc materno-infantii (3 sali operatie)								
1656	ASISTENT SEF	ASIST.MED.PR. S	5	OBSTETRICA-GINECOLOGIE	S	1	OCUPAT	DELEGARE ASISTENT SEF
1657		ASIST.MED.PR. S	5	OBSTETRICA-GINECOLOGIE	S	1	OCUPAT	
1658		ASIST.MED.PR. S	5	MEDICINA GENERALA	S	1	OCUPAT	
1659		ASIST.MED.PR. S	5	OBSTETRICA-GINECOLOGIE	S	1	OCUPAT	
1660		ASIST.MED.PR. PL	5	MEDICINA GENERALA	PL	1	OCUPAT	
1661		ASIST.MED.PR. PL	3	MEDICINA GENERALA	PL	1	OCUPAT	
1662		INFIRMIERA	5		G	1	OCUPAT	
1663		INFIRMIERA	5		G	1	OCUPAT	
1664		INFIRMIERA	5		G	1	OCUPAT	
1665		INFIRMIERA	5		G	1	OCUPAT	
1666		INFIRMIERA	2		G	1	OCUPAT	
1667		INFIRMIERA	5		G	1	VACANT	
1668		INFIRMIERA	5		G	1	VACANT	
1669		INFIRMIERA	5		G	1	VACANT	
1670		INFIRMIERA	5		G	1	VACANT	
1671		INFIRMIERA	5		G	1	VACANT	
1672		INFIRMIERA	5		G	1	VACANT	
1673		INFIRMIERA DEBUTANTA	5		G	1	VACANT	
1674		INFIRMIERA DEBUTANTA	5		G	1	VACANT	
1675		INFIRMIERA DEBUTANTA	5		G	1	VACANT	
1676		BRANCARDIER	5		G	1	VACANT	
1677		BRANCARDIER	5		G	1	VACANT	
1678		BRANCARDIER	5		G	1	VACANT	
1679		BRANCARDIER	5		G	1	VACANT	
1680		BRANCARDIER	5		G	1	VACANT	
1681		INGRIJITOARE	5		G	1	VACANT	
ALTE COMPARTIMENTE BLOC CENTRAL STERILIZARE PAV.700PATURI								
1682	ASISTENT SEF	ASIST.MED.PR. PL	5	MEDICINA GENERALA	PL	1	OCUPAT	DELEGARE ASISTENT SEF
1683		ASIST.MED.PR. PL	5	PEDIATRIE	PL	1	REZERVAT	
1684		ASIST.MED.PR. S	5	MEDICINA GENERALA	S	1	OCUPAT	
1685		ASIST.MED.PR. S	5	IGIENA	S	1	OCUPAT	
1686		ASIST.MED.PR. S	5	MEDICINA GENERALA	S	1	OCUPAT	
1687		ASIST.MED.PR. S	5	MEDICINA GENERALA	S	1	OCUPAT	
1688		ASIST.MED.PR. S	5	MEDICINA GENERALA	S	1	OCUPAT	
1689		ASIST.MED.PR. S	5	MEDICINA GENERALA	S	1	VACANT	
1690		ASIST.MED.PR. PL	5	MEDICINA GENERALA	PL	1	OCUPAT	
1691		ASIST.MED.PR. PL	5	MEDICINA GENERALA	PL	1	OCUPAT	
1692		ASIST.MED.PR. PL	5	IGIENA	PL	1	VACANT	

Nr. Ct.	Funcție de conducere	Funcție de executie, grad profesional	Gradație	Specialitate	Nivel studii	Cuantum post	Occupat / Vacant	Observatii
1693		ASIST. MED. PR. PL	5	PEDIATRIE	PL	1	VACANT	
1694		INGRIJITOARE	3		G	1	OCUPAT	
1695		INGRIJITOARE	5		G	1	VACANT	
	ALTE COMPARTIMENTE MATERNITATE - STERILIZARE BLOC MATERNO-INFANTIL							
1696	ASISTENT SEF	ASIST. MED. PR. S	5	OBSTETRICĂ-GINECOLOGIE	S	1	OCUPAT	DELEGARE ASISTENT SEF
1697		ASIST. MED. PR. S	5	MEDICINA GENERALA	S	1	OCUPAT	
1698		ASIST. MED. PR. S	5	MEDICINA GENERALA	S	1	OCUPAT	
1699		ASIST. MED. PR. S	5	LABORATOR	S	1	OCUPAT	
1700		ASIST. MED. PR. PL	5	MEDICINA GENERALA	PL	1	OCUPAT	
1701		ASIST. MED. PR. PL	5	PEDIATRIE	PL	1	VACANT	
	ALTE COMPARTIMENTE DIETETICA							
1702		ASIST. MED. PR. PL	5	DIETETICA	PL	1	OCUPAT	
	ALTE COMPARTIMENTE FARMACIE SPITAL JUDETEAN- Pav.700 paturi							
1703	FARMACIST SEF	FARMACIST PRIMAR	5	FARMACIE GENERALA	S	1	OCUPAT	
1704		FARMACIST PRIMAR	5	FARMACIE GENERALA	S	1	REZERVAT	
1705		FARMACIST PRIMAR	5	FARMACIE GENERALA	S	1	OCUPAT	
1706		FARMACIST PRIMAR	5	FARMACIE GENERALA	S	1	OCUPAT	
1707		FARMACIST SPECIALIST	5	FARMACIE GENERALA	S	1	OCUPAT	
1708		FARMACIST	4	FARMACIE GENERALA	S	1	OCUPAT	
1709		ASIST. MED. PR. PL	5	FARMACIE	PL	1	OCUPAT	
1710		ASIST. MED. PR. PL	5	FARMACIE	PL	1	OCUPAT	
1711		ASIST. MED. PR. PL	5	FARMACIE	PL	1	OCUPAT	
1712		ASIST. MED. PR. PL	5	FARMACIE	PL	1	OCUPAT	
1713		ASIST. MED. PR. PL	5	FARMACIE	PL	1	OCUPAT	
1714		ASIST. MED. PR. PL	3	FARMACIE	PL	1	OCUPAT	
1715		ASIST. MED. PR. PL	5	FARMACIE	PL	1	OCUPAT	
1716		ASIST. MED. PR. PL	3	FARMACIE	PL	1	OCUPAT	
1717		ASIST. MED. PR. PL	4	FARMACIE	PL	1	OCUPAT	
1718		ASIST. MED. PR. PL	3	FARMACIE	PL	1	OCUPAT	
1719		ASIST. MED. PR. PL	5	FARMACIE	PL	1	VACANT	
1720		ASIST. MED. PR. PL	5	FARMACIE	PL	1	VACANT	
1721		ASIST. MED. PR. PL	5	FARMACIE	PL	1	VACANT	
1722		ASIST. MED. PR. PL	5	FARMACIE	PL	1	VACANT	
1723		ASIST. MED. PR. PL	5	FARMACIE	PL	1	VACANT	
1724		ASISTENT MEDICAL PL	3	FARMACIE	PL	1	OCUPAT	
1725		ASISTENT MEDICAL PL	5	FARMACIE	PL	1	VACANT	
1726		ASISTENT MEDICAL PL	5	FARMACIE	PL	1	VACANT	
1727		OPERATOR DATE I	5		M	1	OCUPAT	
1728		OPERATOR DATE III	2		M	1	OCUPAT	CIM SUSPENDAT / CCC

Nr. Crt.	Funcție de conducere	Funcție de executie, grad profesional	Gradație	Specialitate	Nivel studii	Cuantum post	Occupat / Vacant	Observatii
1729		INGRIJITOARE	3		G	1	VACANT	DETASARE GANCIU ALINA-DORINA
	FARMACIE	ALTE COMPARTIMENTE PUNCT DE LUCRU-VINJU MARE						
1730		FARMACIST PRIMAR	5	FARMACIE GENERALA	S	1	VACANT	
1731		ASIST.MED.PR.PL	5	FARMACIE	PL	1	VACANT	
	FARMACIE	ALTE COMPARTIMENTE PUNCT DE LUCRU-STREHAIA						
1732		FARMACIST PRIMAR	5	FARMACIE GENERALA	S	1	VACANT	
1733		ASIST.MED.PR.PL	5	FARMACIE	PL	1	VACANT	
	SPITAL	ONCOLOGIE MEDICALA						
1734		MEDIC SPECIALIST	5	ONCOLOGIE MEDICALA	S	1	VACANT	
1735		ASIST.MED.PR.S	5	MEDICINA GENERALA	S	1	VACANT	
1736		ASIST.MED.PR.PL	5	MEDICINA GENERALA	PL	1	OCUPAT	
1737		ASISTENT MEDICAL PL	5	MEDICINA GENERALA	PL	1	VACANT	
	SPITAL	DIABET ZAHARAT NUTRIȚIE SI BOLI METABOLICE						
1738		MEDIC PRIMAR	4	DIABET,NUTRIȚIE SI BOLI METAB S	S	1	OCUPAT	
1739		MEDIC SPECIALIST	4	DIABET,NUTRIȚIE SI BOLI METAB S	S	1	OCUPAT	
1740		ASIST.MED.PR.S	5	DIETETICA	S	1	OCUPAT	
1741		ASIST.MED.PR.S	5	MEDICINA GENERALA	S	1	VACANT	
1742		ASIST.MED.DEB.PL	5	MEDICINA GENERALA	PL	1	VACANT	DETASARE BUCUREANU COSMINA-ANDR
	SPITAL	MEDICINA MUNCII						
1743		MEDIC PRIMAR	5	MEDICINA MUNCII	S	1	OCUPAT	
1744		MEDIC PRIMAR	4	MEDICINA MUNCII	S	1	OCUPAT	
1745		MEDIC SPECIALIST	5	MEDICINA MUNCII	S	1	VACANT	
1746		ASIST.MED.PR.PL	5	MEDICINA GENERALA	PL	1	OCUPAT	
1747		ASIST.MED.DEB.PL	5	MEDICINA GENERALA	PL	1	VACANT	
1748		ASIST.MED.DEB.PL	5	MEDICINA GENERALA	PL	1	VACANT	
	VINJU MARE	CENTRUL DE SANATATE MULTIFUNCTIONAL VINJU MARE						
1749		MEDIC SEF CENTRU	5		S	1	VACANT	
	VINJU MARE	CABINET MEDICINA INTERNA						
1750		MEDIC SPECIALIST	2	MEDICINA INTERNA	S	1	VACANT	
1751		ASIST.MED.DEB.PL	5	MEDICINA GENERALA	PL	1	VACANT	
	VINJU MARE	CABINET PEDIATRIE						
1752		MEDIC REZIDENT V	2	PEDIATRIE	S	1	OCUPAT	
1753		ASIST.MED.PR.PL	5	PEDIATRIE	PL	1	OCUPAT	

Nr. Crt.	Funcție de conducere	Funcție de executie, grad profesional	Gra-datție	Specialitate	Nivel studii	Cuant um post	Ocupat / Vacant	Observatii
	VINJU MARE	CENTRU	CABINET OBSTETRICĂ GINECOLOGIE					
1754			MEDIC REZIDENT V	1 OBSTETRICĂ-GINECOLOGIE	S	1	OCUPAT	
1755			ASIST.MED.PR. PL	5 OBSTETRICĂ-GINECOLOGIE	PL	1	VACANT	
	VINJU MARE	CENTRU	CABINET CHIRURGIE GENERALA					
1756			MEDIC REZIDENT V	2 CHIRURGIE GENERALA	S	1	OCUPAT	
1757			ASIST.MED.PR. PL	3 MEDICINA GENERALA	PL	1	OCUPAT	
	VINJU MARE	CENTRU	COMPARTIMENT SPITALIZARE DE ZI					
1758			ASIST.MED.PR. PL	5 MEDICINA GENERALA	PL	1	VACANT	
1759			ASIST.MED.PR. PL	5 MEDICINA GENERALA	PL	1	VACANT	
1760			INFIRMIERA	5	G	1	OCUPAT	
1761			INFIRMIERA	5	G	1	VACANT	
1762			INGRIJITOARE	5	G	1	VACANT	
	STREHAIA	CENTRU	CENTRU DE SANATATE MULTIFUNCTIONAL STREHAIA					
1763			MEDIC SEF CENTRU	5	S	1	VACANT	
	STREHAIA	CENTRU	CABINET MEDICINA INTERNA					
1764			MEDIC REZIDENT V	2 MEDICINA INTERNA	S	1	OCUPAT	
1765			ASIST.MED.PR. PL	5 MEDICINA GENERALA	PL	1	OCUPAT	
	STREHAIA	CENTRU	CABINET PEDIATRIE					
1766			MEDIC REZIDENT III	2 PEDIATRIE	S	1	OCUPAT	
1767			ASIST.MED.PR. PL	2 MEDICINA GENERALA	PL	1	OCUPAT	
	STREHAIA	CENTRU	CABINET OBSTETRICĂ-GINECOLOGIE					
1768			MEDIC SPECIALIST	2 MEDICINA INTERNA	S	1	OCUPAT	
1769			MEDIC REZIDENT IV	1 OBSTETRICĂ-GINECOLOGIE	S	1	OCUPAT	
1770			ASIST.MED.PR. PL	5 MEDICINA GENERALA	PL	1	OCUPAT	CIM SUSPENDAT / CCC
	STREHAIA	CENTRU	CABINET CHIRURGIE GENERALA					
1771			MEDIC REZIDENT II	3 CHIRURGIE GENERALA	S	1	OCUPAT	
1772			ASIST.MED.PR. PL	5 MEDICINA GENERALA	PL	1	VACANT	
	STREHAIA	CENTRU	COMPARTIMENT SPITALIZARE DE ZI					
1773			ASIST.MED.PR. PL	5 MEDICINA GENERALA	PL	1	VACANT	
1774			ASIST.MED.PR. PL	5 MEDICINA GENERALA	PL	1	VACANT	
1775			INFIRMIERA	5	G	1	OCUPAT	
1776			INFIRMIERA	2	G	1	OCUPAT	
1777			INGRIJITOARE	5	G	1	VACANT	

Nr. Crt.	Funcție de conducere	Funcție de execuție, grad profesional	Gradație	Specialitate	Nivel studii	Cuantum post	Occupat / Vacant	Observatii
APARAT FUNCTIONAL								
1778		MEDIC	5	MEDICINA GENERALA	S	1	VACANT	
1779		ECONOMIST IA	5		S	1	VACANT	
APARAT FUNCTIONAL								
SERVICIUL RESURSE UMANE, NORMARE, ORGANIZARE, SALARIZARE								
1780	SEF SERVICIU	REFERENT GRADUL I	4		S	1	OCUPAT	DELEGARE SEF SERVICIU
1781		REFERENT GRADUL I	5		S	1	REZERVAT	
1782		REFERENT GRADUL I	5		S	1	OCUPAT	
1783		ECONOMIST IA	5		S	1	OCUPAT	
1784		CONSILIER JUR.GR.IA	4		S	1	OCUPAT	
1785		CONSILIER JUR.GR.II	5		S	1	VACANT	DETASARE COVRIG CRISTINEL
1786		REFERENT GRADUL II	5		S	1	OCUPAT	
1787		REFERENT IA	5		M	1	OCUPAT	CIM PERIOADA DETERMINATA (CUMUL
APARAT FUNCTIONAL								
SERVICIUL DE MANAGEMENT AL CALITATII SERVICIILOR MEDICALE								
1788		CONSILIER JUR.GR.IA	5		S	1	REZERVAT	SEF SERVICIU / DELEGARE MIHART
1789		MEDIC PRIMAR	5		S	1	VACANT	
1790		MEDIC PRIMAR	5		S	1	VACANT	
1791		MEDIC PRIMAR	5		S	1	VACANT	
1792		CONSILIER JUR.GR.IA	3		S	1	OCUPAT	CONTRACT SUSPENDAT / CCC
1793		ECONOMIST GRADUL II	1		S	1	OCUPAT	
1794		CONSILIER JUR.GR.IA	5		S	1	VACANT	DETASARE BALANESCU DAN
1795		ECONOMIST IA	2		S	1	OCUPAT	
1796		INGINER GRADUL II	5		S	1	VACANT	
1797		ASISTENT MEDICAL PL	5	MEDICINA GENERALA	PL	1	VACANT	
1798		ASISTENT MEDICAL PL	5	MEDICINA GENERALA	PL	1	VACANT	
APARAT FUNCTIONAL								
COMPARTIMENT RELATII CU PUBLICUL, REGISTRATURA, SECRETARIAT								
1799		REFERENT GRADUL I	4	COMUNICARE SI RELATII PUBLIC S	S	1	OCUPAT	
1800		REFERENT GRADUL III	1		S	1	OCUPAT	
1801		REFERENT GR.II SSD	3		SSD	1	OCUPAT	
1802		SECRETAR I	2		M	1	OCUPAT	
1803		FUNCTIONAR	2		M	1	OCUPAT	
APARAT FUNCTIONAL								
COMPARTIMENT JURIDIC, LEGISLATIE SI CONTENCIOS								
1804		CONSILIER JUR.GR.IA	5		S	1	VACANT	DETASARE FANEA CRISTINA
1805		CONSILIER JUR.GR.IA	3		S	1	OCUPAT	
APARAT FUNCTIONAL								
SERVICIUL FINANCIAR-CONTABILITATE								
1806	SEF SERVICIU	ECONOMIST IA	3		S	1	OCUPAT	
1807		ECONOMIST IA	5		S	1	REZERVAT	
1808		ECONOMIST IA	5		S	1	VACANT	DETASARE HINOVEANU LACRAMIOARA

Nr. Crt.	Funcție de conducere	Funcție de execuție, grad profesional	Gradație	Specialitate	Nivel studii	Cuantum post	Occupat / Vacant	Observatii
1809		ECONOMIST IA	5		S	1	OCUPAT	
1810		ECONOMIST IA	5		S	1	OCUPAT	
1811		ECONOMIST IA	4		S	1	OCUPAT	
1812		ECONOMIST IA	4		S	1	OCUPAT	
1813		ECONOMIST IA	5		S	1	VACANT	
1814		CONTABIL IA	5		M	1	OCUPAT	
1815		CASIER I	5		M	1	OCUPAT	
	APARAT FUNCTIONAL	BIROUL ACHIZITIIL PUBL. INVESTITII, CONTRACTARE, MEDICAMENTE, MAT. SANIT., ECHP. MEDICAL						
1816		ECONOMIST IA	5		S	1	REZERVAT	
1817		INGINER IA	5		S	1	VACANT	
1818		REFERENT GRADUL I	5		S	1	OCUPAT	
1819		CONSILIER JUR. GR. IA	3		S	1	OCUPAT	
1820		REFERENT GRADUL I	4		S	1	OCUPAT	
1821	SEF BIROU	REFERENT GR. II SSD	5		SSD	1	OCUPAT	DELEGARE SEF BIROU
	APARAT FUNCTIONAL	SERV. ADMINISTRATIV, SERVICIUL ADMINISTRATIV, ARHIVA						
1822		INGINER IA	5		S	1	REZERVAT	
1823		INGINER IA	5	RESPONSABIL RSTVI	S	1	OCUPAT	
1824		REFERENT DEBUTANT			S	1	VACANT	DETASARE ANCHESCU CONSTANTIN-CR
1825		ARHIVAR	5		M	1	OCUPAT	
	APARAT FUNCTIONAL	SERV. ADMINISTRATIV, COMPARTIMENT SANATATE SI SECURITATE IN MUNCA, PSI, PROTECTIE CIVILA, SITUATII URGEN						
1826	SEF SERVICIU	REFERENT GRADUL I	3	INSPECTOR PROTECTIE CIVILA	S	1	OCUPAT	DELEGARE SEF SERV. ADMINISTRATIV
1827		INGINER IA	5		S	1	OCUPAT	
	APARAT FUNCTIONAL	SERV. ADMINISTRATIV, COMPARTIMENT APROVIZIONARE, TRANSPORT						
1828		INGINER IA	3		S	1	OCUPAT	
1829		ECONOMIST IA	5		S	1	OCUPAT	
1830		REFERENT GRADUL I	5		S	1	OCUPAT	
1831		REFERENT GR. I SSD	5		SSD	1	OCUPAT	
	APARAT FUNCTIONAL	SERVICIUL INFORMATICA, EVALUARE, STATISTICA MEDICALA						
1832	SEF SERVICIU	ANALIST-PROG. GR. I	5		S	1	OCUPAT	
1833		PROGRAMATOR IA	5		S	1	VACANT	
1834		ECONOMIST GRADUL II	5		S	1	VACANT	
1835		INGINER IA	5		S	1	VACANT	
1836		INGINER DE SISTEM IA	5		S	1	VACANT	
1837		ANALIST (PROG.) AJT. IA	5		M	1	OCUPAT	
1838		ANALIST (PROG.) AJT. IA	5		M	1	OCUPAT	
1839		STATISTICIAN MED. PR.	5		M	1	OCUPAT	
1840		STATISTICIAN MED. PR.	5		M	1	VACANT	

Nr. Crt.	Funcție de conducere	Funcție de executie, grad profesional	Gradație	Specialitate	Nivel studii	Cuantum post	Occupat / Vacant	Observatii
1841		STATISTICIAN MED.PR.	5		M	1	VACANT	
1842		REGISTRATOR MED.PR.	5		M	1	OCUPAT	
1843		REGISTRATOR MED.PR.	5		M	1	OCUPAT	
1844		REGISTRATOR MED.PR.	5		M	1	OCUPAT	
1845		REGISTRATOR MED.PR.	5		M	1	OCUPAT	
1846		REGISTRATOR MED.PR.	5		M	1	OCUPAT	
1847		REGISTRATOR MED.PR.	5		M	1	OCUPAT	
1848		REGISTRATOR MED.PR.	3		M	1	OCUPAT	
1849		REGISTRATOR MED.PR.	3		M	1	OCUPAT	
1850		REGISTRATOR MED.PR.	3		M	1	OCUPAT	
1851		REGISTRATOR MED.PR.	5		M	1	VACANT	
1852		REGISTRATOR MEDICAL	4		M	1	OCUPAT	
1853		REGISTRATOR MEDICAL	4		M	1	OCUPAT	
1854		REGISTRATOR MED.DEB.	2		M	1	OCUPAT	
1855		REGISTRATOR MED.DEB.	1		M	1	OCUPAT	
1856		REGISTRATOR MEDICAL	2		M	1	OCUPAT	
1857		REGISTRATOR MEDICAL	2		M	1	OCUPAT	
1858		OPERATOR DATE I	5		M	1	OCUPAT	
1859		OPERATOR DATE II	4		M	1	VACANT	
	APARAT FUNCTIONAL	PUNCT DE LUCRU INFORMATICA,EVALUARE,STATIST.MED.ARH.-VINJU MARE						
1860		REGISTRATOR MED.PR.	5		M	1	OCUPAT	
1861		STATISTICIAN MED.PR.	5		M	1	OCUPAT	
	APARAT FUNCTIONAL	PUNCT DE LUCRU INFORMATICA,EVALUARE,STATIST.MED.ARH.-STREHAIA						
1862		STATISTICIAN MED.PR.	5		M	1	OCUPAT	
1863		REGISTRATOR MEDICAL	5		M	1	VACANT	
	APARAT FUNCTIONAL	COMPARTIMENT CONTRACTARE SERVICII MEDICALE						
1864		ECONOMIST IA	4		S	1	OCUPAT	
1865		ANALIST IA	5		S	1	OCUPAT	
	APARAT FUNCTIONAL	COMPARTIMENT TEHNIC, INTRETINERE,CLADIRI						
1866		INGINER IA	5		S	1	OCUPAT	
	APARAT FUNCTIONAL	ASISTENTA RELIGIOASA						
1867		PREOT GRADUL I	5	PREOT	S	1	OCUPAT	
		INGRIJITORI SPITAL						
1868		INGRIJITOARE	5		G	1	OCUPAT	
1869		INGRIJITOARE	5		G	1	VACANT	

Nr. Crt.	Funcție de conducere	Funcție de executie, grad profesional	Gra- datie	Specialitate	Nivel studii	Cuant um post	Ocupat / Vacant	Observatii
	INGRIJITORI AMBULATORIU							
1870		INGRIJITOARE	5		G	1	VACANT	
1871		INGRIJITOARE	5		G	1	VACANT	
	FORMATIE MUNCITORI GRUP ELECTROG.INTRETINERE CLADIRI, INSTALATII							
1872	SEF ECHIPA	INSTALATOR MUNC.I	5		G	1	OCUPAT	DELEGARE SEF ECHIPA
1873		ELECTRICIAN MUNC.I	5		G	1	OCUPAT	
1874		ELECTRICIAN MUNC.I	5		G	1	VACANT	
1875		ELECTRICIAN MUNC.I	5		G	1	VACANT	
1876		ELECTRICIAN MUNC.I	5		G	1	VACANT	
1877		ELECTRICIAN MUNC.I	5		G	1	VACANT	
1878		ELECTRICIAN MUNC.I	5		G	1	VACANT	
1879		ELECTRICIAN MUNC.I	5		G	1	VACANT	
1880		ELECTRICIAN MUNC.I	5		G	1	VACANT	
1881		ELECTRICIAN MUNC.II	5		G	1	OCUPAT	
1882		LACATUS MEC.MUNC.I	5		G	1	VACANT	
1883		LACATUS MEC.MUNC.I	5		G	1	VACANT	
1884		LACATUS MEC.MUNC.I	5		G	1	VACANT	DETASARE DINCA GELU(PUNCT DE LU
1885		LACATUS MEC.MUNC.II	5		G	1	VACANT	
1886		INSTAL.SAN.MUNC.I	5		G	1	OCUPAT	
1887		INSTAL.SAN.MUNC.I	5		G	1	VACANT	
1888		INSTALATOR MUNC.II	5		G	1	OCUPAT	
1889		INSTALATOR MUNC.II	5		G	1	OCUPAT	
1890	SEF ECHIPA	TIMPLAR MUNCITOR I	5		G	1	OCUPAT	DELEGARE SEF ECHIPA
1891		TIMPLAR MUNCITOR I	5		G	1	VACANT	
1892		ZIDAR MUNCITOR I	5		G	1	OCUPAT	
1893		ZIDAR MUNCITOR I	5		G	1	OCUPAT	
1894		ZUGRAV MUNCITOR II	5		G	1	VACANT	DETASARE CALAFIR VIOREL
	FORMATIE MUNCITORI PUNCT DE LUCRU INTRETINERE CLADIRI,INSTALATII-VINJU MARE							
1895		ADMINISTRATOR I	5		M/PL	1	VACANT	
1896		ELECTRICIAN MUNC.I	5		G	1	VACANT	
	FORMATIE MUNCITORI PUNCT DE LUCRU INTRETINERE CLADIRI,INSTALATII-STREHAIA							
1897		ELECTRICIAN MUNC.I	5		G	1	VACANT	
1898		INSTALATOR MUNC.II	5		G	1	VACANT	
	FORMATIE MUNCITORI CENTRALE TERMICE							
1899		MAISTRU I	5		G	1	OCUPAT	
1900		FOCHIST MUNCITOR I	5		G	1	OCUPAT	
1901		FOCHIST MUNCITOR I	5		G	1	OCUPAT	
1902		FOCHIST MUNCITOR I	5		G	1	OCUPAT	

Nr. Crt.	Funcție de conducere	Funcție de executie, grad profesional	Gradație	Specialitate	Nivel studii	Cuantum post	Occupat / Vacant	Observatii
1903		FOCHIST MUNCITOR I	5		G	1	OCUPAT	
1904		FOCHIST MUNCITOR I	5		G	1	OCUPAT	
1905		FOCHIST MUNCITOR II	5		G	1	VACANT	
1906		FOCHIST MUNCITOR II	5		G	1	OCUPAT	
1907		SUDOR MUNCITOR III	5		G	1	VACANT	
1908		FOCHIST MUNCITOR IV	5		G	1	VACANT	
1909		FOCHIST MUNCITOR IV	5		G	1	VACANT	
1910		FOCHIST MUNCITOR IV	5		G	1	VACANT	
1911		FOCHIST MUNCITOR IV	5		G	1	VACANT	
1912		FOCHIST MUNCITOR IV	5		G	1	VACANT	
1913		ELECTROMECANIC MUN.I	5		G	1	OCUPAT	
	FORMATIE	MUNCITORI						
		PUNCT DE LUCRU CENTRALE TERMICE-VINJU MARE						
1914		FOCHIST MUNCITOR II	5		G	1	VACANT	DETASARE BUCIU C.MARIAN
1915		FOCHIST MUNCITOR II	5		G	1	VACANT	
1916		FOCHIST MUNCITOR II	5		G	1	VACANT	DETASARE RUGINA A.GEORGICA
1917		FOCHIST MUNCITOR II	5		G	1	VACANT	
1918		FOCHIST MUNCITOR IV	5		G	1	VACANT	
	FORMATIE	MUNCITORI						
		PUNCT DE LUCRU CENTRALE TERMICE-STREHAIA						
1919		FOCHIST MUNCITOR II	5		G	1	VACANT	
1920		FOCHIST MUNCITOR II	5		G	1	VACANT	
1921		FOCHIST MUNCITOR II	5		G	1	VACANT	
1922		FOCHIST MUNCITOR II	5		G	1	VACANT	
1923		FOCHIST MUNCITOR IV	5		G	1	VACANT	
	FORMATIE	MUNCITORI						
		STATII CENTRALE DE OXIGEN						
1924		INGINER GRADUL II	5		S	1	VACANT	
1925		MAISTRU I	5		G	1	OCUPAT	
1926		MAISTRU II	5		G	1	OCUPAT	
1927	SEF ECHIPA	ELECTRICIAN MUNC.I	5		G	1	OCUPAT	DELEGARE SEF ECHIPA
1928		MAISTRU II	5		G	1	VACANT	
1929		ELECTRICIAN MUNC.I	5		G	1	OCUPAT	
1930		ELECTRICIAN MUNC.I	5		G	1	OCUPAT	
1931		ELECTRICIAN MUNC.I	5		G	1	OCUPAT	
1932		ELECTRICIAN MUNC.I	5		G	1	OCUPAT	
1933		ELECTRICIAN MUNC.I	5		G	1	VACANT	
1934		ELECTRICIAN MUNC.I	5		G	1	VACANT	
1935		ELECTRICIAN MUNC.I	5		G	1	VACANT	
1936		LACATUS MEC.MUNC.I	5		G	1	VACANT	
1937		LACATUS MEC.MUNC.I	5		G	1	OCUPAT	
1938		LACATUS MEC.MUNC.I	5		G	1	VACANT	

Nr. Cr.	Funcție de conducere	Funcție de executie, grad profesional	Gradantă	Specialitate	Nivel studii	Cuantum post	Occupat / Vacant	Observatii
1939		LACATUS MEC.MUNC.II	5		G	1	VACANT	
1940		INSTAL.SAN.MUNC.I	5		G	1	OCUPAT	
1941		ELECTROMECHANIC MUN.I	5		G	1	VACANT	
	FORMATIE	MUNCITORI						
		LIFTURI						
1942	SEF ECHIPA	LIFTIER MUNCITOR I	5		G	1	OCUPAT	DELEGARE SEF ECHIPA
1943		LIFTIER MUNCITOR I	5		G	1	OCUPAT	
1944		LIFTIER MUNCITOR I	5		G	1	OCUPAT	
1945		LIFTIER MUNCITOR I	5		G	1	OCUPAT	
1946		LIFTIER MUNCITOR I	5		G	1	OCUPAT	
1947		LIFTIER MUNCITOR I	3		G	1	OCUPAT	
1948		LIFTIER MUNCITOR I	5		G	1	OCUPAT	
1949		LIFTIER MUNCITOR I	3		G	1	OCUPAT	
1950		LIFTIER MUNCITOR I	4		G	1	OCUPAT	
1951		LIFTIER MUNCITOR I	5		G	1	VACANT	
1952		LIFTIER MUNCITOR I	5		G	1	VACANT	
1953		LIFTIER MUNCITOR I	5		G	1	VACANT	
1954		LIFTIER MUNCITOR I	5		G	1	VACANT	
1955		LIFTIER MUNCITOR IV	4		G	1	OCUPAT	
1956		LIFTIER MUNCITOR IV	0		G	1	OCUPAT	
1957		LIFTIER MUNCITOR IV	3		G	1	OCUPAT	
1958		LIFTIER MUNCITOR IV	2		G	1	OCUPAT	
1959		LIFTIER MUNCITOR IV	3		G	1	OCUPAT	
	FORMATIE	MUNCITORI						
		CENTRALE TELEFONICE						
1960		TELEFONIST MUNC.III	5		G	1	OCUPAT	
1961		TELEFONIST MUNC.III	3		G	1	OCUPAT	
1962		TELEFONIST MUNC.III	5		G	1	OCUPAT	
1963		TELEFONIST MUNC.III	5		G	1	OCUPAT	
1964		TELEFONIST MUNC.III	3		G	1	OCUPAT	
	FORMATIE	MUNCITORI						
		APROVIZIONARE,MANIPULARE,DEPOZIT,DESERVIRE MIJLOACE TRANSPOR						
1965		MUNCITOR NEC.	5		G	1	OCUPAT	
1966		MUNCITOR NEC.	5		G	1	OCUPAT	
1967		MUNCITOR NEC.	5		G	1	VACANT	
1968		MUNCITOR NEC.	5		G	1	VACANT	
1969		MUNCITOR NEC.	5		G	1	VACANT	
1970		MUNCITOR NEC.	5		G	1	VACANT	
	FORMATIE	MUNCITORI						
		INTRETINERE SPATII VERZI,PARCURI						
1971		MUNCITOR NEC.	5		G	1	VACANT	
1972		MUNCITOR NEC.	5		G	1	VACANT	

Nr. Crt.	Funcție de conducere	Funcție de executie, grad profesional	Grade	Specialitate	Nivel studii	Cuantum post	Ocupat / Vacant	Observatii
1973		MUNCITOR NEC. N.1/2	5		G	1	OCUPAT	CIM NORMA 1/2
ACTIVITATI AUXILIARE MUNCITORI FRIZER								
1974		FRIZER MUNCITOR I	5		G	1	VACANT	
1975		FRIZER MUNCITOR I	5		G	1	VACANT	
ACTIVITATI AUXILIARE MUNCITORI ACTIVITATE DE CONDUCERE AUTO								
1976		SOFER AUTOS. II	5		G	1	OCUPAT	
1977		SOFER AUTOS. II	5		G	1	OCUPAT	
1978		SOFER AUTOS. II	5		G	1	OCUPAT	
1979		SOFER AUTOS. II	5		G	1	OCUPAT	
1980		SOFER AUTOS. II	5		G	1	OCUPAT	
1981		SOFER AUTOS. II	5		G	1	VACANT	DELEGARE NEGREA C-TIN
1982		SOFER MUNCITOR IV	5		G	1	VACANT	
1983		SOFER MUNCITOR IV	5		G	1	VACANT	
1984		SOFER MUNCITOR IV	5		G	1	VACANT	DETASARE NEGREA CONSTANTIN
1985		SOFER MUNCITOR IV	5		G	1	VACANT	
TOTAL POSTURI:						1985	DIN CARE: FUNCTII DE CONDUCERE: 75	

MANAGER,
DR. MALIBORSCHI MARINESCU VICTOR

DIRECTOR FINANCIAR CONTABIL,
EC. TILCA SIMONA VERGINICA

DIRECTOR DE INGRUIRI
ASIST. BOLOLOI ELENA



SEF SERVICIU RUNOS,
REF. VOINEA ALEXANDRA

INTOCMIT,
REF. BURDESCU GABRIEL
REF. GURAN MARINELA

SPITALUL JUDETEAN DE URGENTA DROBETA TURNU SEVERIN
ADRESA: SPLAIUL MIHAI VITEAZUL NR. 4
TEL:0252/313751; 0352/401474 FAX:0252/ 321498

STAT DE PERSONAL

Nr. Crt.	Funcție de conducere	Funcție de executiv, grad profesional	Gradatie	Specialitate	Nivel studii	Cuantiu post	Ocupat / Vacant	Observatii
0			3	4	5	6	7	9
	AMBULATORIU INTEGRAT	CABINET INTEGRAT MEDICINA INTERNA						
1		ASIST.MED.PR. PL	5	MEDICINA GENERALA	PL	1	OCUPAT	
2		ASIST.MED.PR. PL	5	MEDICINA GENERALA	PL	1	VACANT	
	AMBULATORIU INTEGRAT	CABINET INTEGRAT CARDIOLOGIE						
3		ASIST.MED.PR. PL	5	MEDICINA GENERALA	PL	1	OCUPAT	
	AMBULATORIU INTEGRAT	CABINET INTEGRAT ENDOCRINOLOGIE						
4		ASIST.MED.PR. PL	5	MEDICINA GENERALA	PL	1	VACANT	
	AMBULATORIU INTEGRAT	CABINET INTEGRAT CHIRURGIE GENERALA						
5		ASIST.MED.PR. PL	5	MEDICINA GENERALA	PL	1	VACANT	
	AMBULATORIU INTEGRAT	CABINET INTEGRAT CHIRURGIE-ORTOPEDIE INFANTILA						
6		ASIST.MED.PR. PL	5	MEDICINA GENERALA	PL	1	OCUPAT	
	AMBULATORIU INTEGRAT	CABINET INTEGRAT ORTOPEDIE SI TRAUMATOLOGIE						
7		ASISTENT MEDICAL PL	2	MEDICINA GENERALA	PL	1	OCUPAT	
8		ASISTENT MEDICAL PL	5	MEDICINA GENERALA	PL	1	VACANT	
	AMBULATORIU INTEGRAT	CABINET INTEGRAT OBSTETRICI-GINECOLOGIE						
9		ASIST.MED.PR. PL	5	OBSTETRICI-GINECOLOGIE	PL	1	OCUPAT	
10		ASIST.MED.PR. PL	5	OBSTETRICI-GINECOLOGIE	PL	1	VACANT	
11		ASIST.MED.DEB. PL	5	OBSTETRICI-GINECOLOGIE	PL	1	VACANT	
	AMBULATORIU INTEGRAT	CABINET INTEGRAT PEDIATRIE						
12		ASIST.MED.PR. PL	5	MEDICINA GENERALA	PL	1	OCUPAT	
13		ASIST.MED.PR. PL	5	PEDIATRIE	PL	1	VACANT	
14		ASIST.MED.PR. PL	5	PEDIATRIE	PL	1	VACANT	
	AMBULATORIU INTEGRAT	CABINET INTEGRAT O.R.L.						
15		ASIST.MED.PR. PL	5	MEDICINA GENERALA	PL	1	OCUPAT	
16		ASIST.MED.DEB. PL	5	MEDICINA GENERALA	PL	1	VACANT	

Nr. Ct.	Funcție de conducere	Funcție de executie, grad profesional	Gradatie	Specialitate	Nivel studii	Cuantum post	Ocupat / Vacant	Observatii
	AMBULATORIU INTEGRAT	CABINET INTEGRAT OFTALMOLOGIE						
17		ASIST.MED.PR. PL	5	MEDICINA GENERALA	PL	1	OCUPAT	
	AMBULATORIU INTEGRAT	CABINET INTEGRAT ORTOPTICA						
18		ASIST.MED.PR. PL	5	PEDIATRIE	PL	1	OCUPAT	
	AMBULATORIU INTEGRAT	CABINET INTEGRAT NEUROLOGIE						
19		ASIST.MED.PR. S	5	MEDICINA GENERALA	S	1	OCUPAT	
	AMBULATORIU INTEGRAT	CABINET INTEGRAT DERMATOVENEROLOGIE						
20		ASIST.MED.PR. PL	5	MEDICINA GENERALA	PL	1	OCUPAT	
21		ASIST.MED.PR. PL	5	MEDICINA GENERALA	PL	1	VACANT	
	AMBULATORIU INTEGRAT	CABINET INTEGRAT UROLOGIE						
22		ASIST.MED.PR. PL	5	MEDICINA GENERALA	PL	1	VACANT	DETASARE SERBAN SILVIA
	AMBULATORIU INTEGRAT	CABINET INTEGRAT NEFROLOGIE						
23		ASIST.MED.PR. PL	4	MEDICINA GENERALA	PL	1	OCUPAT	
	AMBULATORIU INTEGRAT	CABINET INTEGRAT NEUROLOGIE PEDIATRICA						
24		PSIHOLOG DEB.	5		S	1	VACANT	
25		ASIST.MED.PR. PL	5	PEDIATRIE	PL	1	VACANT	
	AMBULATORIU INTEGRAT	CABINET PSIHIATRIE						
26		ASIST.MED.PR. PL	5	MEDICINA GENERALA	PL	1	OCUPAT	
	AMBULATORIU INTEGRAT	CABINET PNEUMOLOGIE						
27		ASIST.MED.PR. PL	4	MEDICINA GENERALA	PL	1	OCUPAT	
	AMBULATORIU INTEGRAT	CABINET INTEGRAT RECUPERARE MEDICINA FIZICA BALNEOLOGIE						
28		ASIST.MED.PR. S	5	MEDICINA GENERALA	S	1	OCUPAT	
29		ASIST.MED.DEB. PL	5	BALNEOFIZIOTERAPIE SI RE	PL	1	VACANT	
	AMBULATORIU INTEGRAT	PROCEDURI LAB.RECUPERARE MED.FIZICA BALNEO./PUNCT DE LUCRU						
30		FIZIOKINETOTERAPEUT			S	1	VACANT	
31		ASIST.MED.PR. PL	5	BALNEOFIZIOTERAPIE SI RE	PL	1	OCUPAT	
32		ASIST.MED.PR. PL	5	BALNEOFIZIOTERAPIE SI RE	PL	1	OCUPAT	
33		ASIST.MED.PR. PL	5	BALNEOFIZIOTERAPIE SI RE	PL	1	VACANT	
34		ASIST.MED.PR. PL	5	BALNEOFIZIOTERAPIE SI RE	PL	1	VACANT	
35		ASIST.MED.PR. PL	5	BALNEOFIZIOTERAPIE SI RE	PL	1	VACANT	
36		ASISTENT MEDICAL PL	2	BALNEOFIZIOTERAPIE SI RE	PL	1	OCUPAT	
37		MASEUR	5		M	1	OCUPAT	
38		INFIRMIERA	5		G	1	OCUPAT	

Nr. Crt.	Funcție de conducere	Funcție de executie, grad profesional	Gradatie	Specialitate	Nivel studii	Cuantum post	Ocupat / Vacant	Observatii
39		INFIRMIERA	5		G	1	OCUPAT	
40	AMBULATORIU INTEGRAT	ALTE COMP.INTEGRATE STERILIZARE						
		ASIST.MED.PR. PL	5	MEDICINA GENERALA	PL	1	VACANT	
	AMBULATORIU INTEGRAT	CABINET FARA CORESP.ALERGOLOGIE SI IMMUNOLOGIE CLINICA						
41		MEDIC PRIMAR	4	ALERGOLOGIE SI IMMUNOLOG S		1	REZERVAT	
42		ASIST.MED.DEB. PL	4	MEDICINA GENERALA	PL	1	VACANT	
	AMBULATORIU INTEGRAT	CABINET FARA CORESP.COMPARTIMENT EXPLORARI FUNCTIONALE						
43		MEDIC PRIMAR	5	MEDICINA INTERNA	S	1	VACANT	
44		ASIST.MED.DEB. PL	5	MEDICINA GENERALA	PL	1	VACANT	

TOTAL POSTURI: 44

DIN CARE: FUNCTII DE CONDUCERE: 0

MANAGER,
DR.MALIBORSCHI MARINESCU VICTOR

DIRECTOR FINANCIAR CONTABIL,
EC. TILEA SIMONA VERGINICA

DIRECTOR DE INGRUIRI
ASIST.BOLOLOI ELENA



SEF SERVICIU RINOS,
REF. VOINEA ALEXANDRA

INTOCMIT,
REF. BURDESCU GABRIEL
REF. GURAN MARINELA

SPITALUL JUDETEAN DE URGENTA DROBETA TURNU SEVERIN
ADRESA: SPLAIUL MIHAI VITEAZUL NR. 4
TEL:0252/813751; 0352/401474 FAX:0252/ 321498

STAT DE FUNCTII

Nr. Crt.	Funcție de conducere	Funcție de executie, grad profesional	Gradatie	Specialitate	Nivel studii	Cantum post	Occupat / Vacant	Nume si prenume	Observatii
0			3	4	5	6	7	9	9
SECTII CU PATURI reorg.conf.HG.261/00RECLUPERARE NEURO-PSIHO-MOTORIE-COPII/HGR.261/2000									
1		ASIST.MED.PR. S	5	MEDICINA GENERALA	S	1	OCUPAT	CORCOVEANU N.EMILIA	
2		ASIST.MED.PR. S	5	MEDICINA GENERALA	S	1	VACANT	VACANT	
3		ASIST.MED.PR. PL	5	MEDICINA GENERALA	PL	1	VACANT	VACANT	
4		ASIST.MED.PR. PL	5	MEDICINA GENERALA	PL	1	VACANT	VACANT	
5		ASISTENT MEDICAL PL	5	MEDICINA GENERALA	PL	1	VACANT	VACANT	
6		INFIRMIERA	5		G	1	VACANT	VACANT	
7		INFIRMIERA	5		G	1	VACANT	VACANT	
8		INFIRMIERA	5		G	1	VACANT	VACANT	
9		INFIRMIERA	5		G	1	VACANT	VACANT	
10		INFIRMIERA	5		G	1	VACANT	VACANT	
11		INFIRMIERA	5		G	1	VACANT	VACANT	
12		INFIRMIERA	5		G	1	VACANT	VACANT	
U.P.U. UNITATE PRIMIRE URGENTE									
13	MEDIC SEF GR.II	MEDIC PRIMAR UPU ATI	5	MEDICINA DE URGENTA	S	1	OCUPAT	JIANU I.CLAUDIA-LUMINITA	
14		MEDIC PRIMAR UPU ATI	5	MEDICINA DE URGENTA	S	1	REZERVAT	REZERVAT SEF SECTIE	
15		MEDIC PRIMAR UPU ATI	5	MEDICINA DE URGENTA	S	1	OCUPAT	IACOB C.EMILIA-CRISTINA	
16		MEDIC PRIMAR UPU ATI	5	MEDICINA GENERALA	S	1	OCUPAT	STANCIU G.ELENA	
17		MEDIC PRIMAR UPU ATI	3	MEDICINA DE FAMILIE	S	1	OCUPAT	PADUREANU I.MINODORA-M	
18		MEDIC PRIMAR UPU ATI	3	MEDICINA DE FAMILIE	S	1	OCUPAT	MALIBORSCHI-MARINESCU	
19		MEDIC SPEC. UPU ATI	4	MEDICINA DE URGENTA	S	1	OCUPAT	BOBILCA-MOHORA D.ELEOI	
20		MEDIC SPEC. UPU ATI	4	MEDICINA DE URGENTA	S	1	OCUPAT	BUJA N. ELENA LAURA	
21		MEDIC SPEC. UPU ATI	2	MEDICINA DE URGENTA	S	1	OCUPAT	PUTINTELU-IRIBITA S.CAME	
22		MEDIC SPEC. UPU ATI	3	MEDICINA DE URGENTA	S	1	OCUPAT	STOIAN GHE.CORNELIA-MA	
23		MEDIC SPEC. UPU ATI	3	MEDICINA DE URGENTA	S	1	OCUPAT	SITARU D.I.CRISTINA-MIHAE	
24		MEDIC SPEC. UPU ATI	3	MEDICINA DE URGENTA	S	1	OCUPAT	DETCULESCU C.GEORGETA	
25		MEDIC SPEC. UPU ATI	3	MEDICINA DE URGENTA	S	1	OCUPAT	BALOI I.ALEXANDRU	
26		MEDIC SPEC. UPU ATI	5	MEDICINA DE URGENTA	S	1	VACANT	VACANT	
27		MEDIC SPEC. UPU ATI	5	MEDICINA DE URGENTA	S	1	VACANT	VACANT	

Nr. Crt.	Funcție de conducere	Funcție de executie, grad profesional	Gradatie	Specialitate	Nivel studii	Cantum post	Occupat / Vacant	Nume si prenume	Observatii
28		MEDIC SPEC. UPU ATI	5	MEDICINA DE URGENTA	S	1	VACANT	VACANT	
29		MEDIC SPEC. UPU ATI	5	MEDICINA DE URGENTA	S	1	VACANT	VACANT	
30		MEDIC SPEC. UPU ATI	5	MEDICINA DE URGENTA	S	1	VACANT	VACANT	
31		MEDIC REZIDENT V UPU	5	MEDICINA DE URGENTA	S	1	VACANT	VACANT	
32		ASISTENT SOCIAL DEB.	5	SOCIAL	S	1	VACANT	VACANT	
33		ASISTENT SOCIAL DEB.	5	SOCIAL	S	1	VACANT	VACANT	
34		ASISTENT SOCIAL DEB.	5	SOCIAL	S	1	VACANT	VACANT	
35		ASISTENT SOCIAL DEB.	5	SOCIAL	S	1	VACANT	VACANT	
36		ASISTENT SOCIAL DEB.	5	SOCIAL	S	1	VACANT	VACANT	
37		AS.MED.PR.PL UPU ATI	5	MEDICINA GENERALA	PL	1	REZERVAT	REZERVAT ASISTENT SEF	
38	ASISTENT SEF	ASIS.MED.PR.S UPUATI	5	MEDICINA GENERALA	S	1	OCUPAT	BANCAU V.MIHAELA	DELEGARE ASISTENT SEF
39		ASIS.MED.PR.S UPUATI	5	MEDICINA GENERALA	S	1	OCUPAT	PETROVICI O.VIOLETA	
40		ASIS.MED.PR.S UPUATI	5	MEDICINA GENERALA	S	1	OCUPAT	MIREA P.GABRIELA	
41		ASIS.MED.PR.S UPUATI	5	MEDICINA GENERALA	S	1	OCUPAT	UNTARU I.DORINA	
42		ASIS.MED.PR.S UPUATI	5	MEDICINA GENERALA	S	1	OCUPAT	PALEACU M.DUMITRU	
43		ASIS.MED.PR.S UPUATI	5	MEDICINA GENERALA	S	1	OCUPAT	STEFANESCU P.CARMEN-IV	CIM SUSPENDAT / CFS
44		ASIS.MED.PR.S UPUATI	5	MEDICINA GENERALA	S	1	OCUPAT	BEJINARU D.V.LAVINIA	
45		ASIS.MED.PR.S UPUATI	5	MEDICINA GENERALA	S	1	OCUPAT	CRISAN I.SORINA-MARINEL	
46		ASIS.MED.PR.S UPUATI	5	MEDICINA GENERALA	S	1	OCUPAT	BOGDAN V.RARES-CALIN	
47		ASIS.MED.PR.S UPUATI	5	MEDICINA GENERALA	S	1	OCUPAT	MITRU A.MARIANA	
48		ASIS.MED.PR.S UPUATI	5	MEDICINA GENERALA	S	1	OCUPAT	ROBESCU I.DOINA-VICTORI	
49		ASIS.MED.PR.S UPUATI	5	MEDICINA GENERALA	S	1	OCUPAT	DOBRESCU GHE.ELENA	
50		ASIS.MED.PR.S UPUATI	5	MEDICINA GENERALA	S	1	OCUPAT	DULEA GHE.MARIA-EMANO	
51		ASIS.MED.PR.S UPUATI	5	MEDICINA GENERALA	S	1	OCUPAT	MARINESCU V.SIMONA	
52		ASIS.MED.PR.S UPUATI	5	MEDICINA GENERALA	S	1	OCUPAT	TAIOI MARINELA-ADI	
53		ASIS.MED.PR.S UPUATI	5	MEDICINA GENERALA	S	1	OCUPAT	POPA C.IULIANA-VIORICA	
54		ASIS.MED.PR.S UPUATI	5	MEDICINA GENERALA	S	1	OCUPAT	RADOSLAV G.PAULA-GRAZ	
55		ASIS.MED.PR.S UPUATI	5	MEDICINA GENERALA	S	1	OCUPAT	IACOB E.AIDA-IONELIA	
56		ASIS.MED.PR.S UPUATI	5	MEDICINA GENERALA	S	1	OCUPAT	MOLDOVEANU M.MIHAELA-	
57		AS.MED.PR.PL UPU ATI	5	MEDICINA GENERALA	PL	1	OCUPAT	BULIGA N.STELA-RAVEICA	
58		AS.MED.PR.PL UPU ATI	5	MEDICINA GENERALA	PL	1	OCUPAT	UNGUREANU P.MIHAELA	
59		AS.MED.PR.PL UPU ATI	5	MEDICINA GENERALA	PL	1	OCUPAT	IOSU ELEONORA	
60		AS.MED.PR.PL UPU ATI	5	MEDICINA GENERALA	PL	1	OCUPAT	CHIRILA N.IULIANA	
61		AS.MED.PR.PL UPU ATI	5	MEDICINA GENERALA	PL	1	OCUPAT	BETIU M.CARMEN-VALENTI	
62		AS.MED.PR.PL UPU ATI	5	MEDICINA GENERALA	PL	1	OCUPAT	GALBENU C.JENI	
63		AS.MED.PR.PL UPU ATI	5	PEDIATRIE	PL	1	OCUPAT	ARJOCAN I.VIORICA-IRINA	
64		AS.MED.PR.PL UPU ATI	5	MEDICINA GENERALA	PL	1	OCUPAT	BOSOMETE M.IONELA-MIHA	
65		AS.MED.PR.PL UPU ATI	5	MEDICINA GENERALA	PL	1	OCUPAT	NEAGU GHE.MARIA-SIMONA	
66		AS.MED.PR.PL UPU ATI	4	MEDICINA GENERALA	PL	1	OCUPAT	ALEXANDRU I.COSTEL-SAB	
67		AS.MED.PR.PL UPUATI	5	MEDICINA GENERALA	PL	1	OCUPAT	CERCEL N.ECATERINA-MIH	

Nr. Crt.	Funcție de conducere	Funcție de executiv, grad profesional	Gradatie	Specialitate	Nivel studii	Cantitat post	Occupat / Vacant	Nume si prenume	Observatii
68		ASI.MED.PR.PL.UPUATI	2	MEDICINA GENERALA	PL	1	OCUPAT	SEMEN I.I.ANGELA-CRISTIN	
69		AS.MED.PR.PL.UPUATI	5	MEDICINA GENERALA	PL	1	OCUPAT	GUJBA GH.LIDIA	
70		AS.MED.PR.PL.UPUATI	5	MEDICINA GENERALA	PL	1	OCUPAT	ODINA S.ANCUTA-GABRIEL	
71		AS.MED.PR.PL.UPUATI	4	MEDICINA GENERALA	PL	1	OCUPAT	BELICI P.GABRIELA	
72		AS.MED.PR.PL.UPUATI	5	MEDICINA GENERALA	PL	1	OCUPAT	CARAUSAN N.ALINA-MARIA	
73		AS.MED.PR.PL.UPUATI	4	MEDICINA GENERALA	PL	1	OCUPAT	ROGOBETE-CIMPEANU I.DA	
74		AS.MED.PR.PL.UPUATI	3	MEDICINA GENERALA	PL	1	OCUPAT	POPESCU N.JANINA-AUREL	
75		AS.MED.PR.PL.UPUATI	4	MEDICINA GENERALA	PL	1	OCUPAT	RUICAN I.VALERIU-CATALIN	
76		ASIS.MED.PL.UPUAT	5	MEDICINA GENERALA	PL	1	OCUPAT	TIGAE P.MARIOARA	
77		REFERENT GR.I UPU	5	MEDICINA GENERALA	PL	1	OCUPAT	PAUN I.CLAUDIA-DANIELA	
78		REGIST.MED.PR.UPUATI	5		S	1	VACANT		ADMINISTRATOR
79		REGIST.MED.PR.UPUATI	5		M	1	OCUPAT	MUSAT I.ANA-MARIA	
80		REGIST.MED.PR.UPUATI	5		M	1	OCUPAT	CURETEU GHE.LILIANA-ELE	
81		REGIST.MED.PR.UPUATI	5		M	1	OCUPAT	GHEATA A.ANCA-MADALINA	
82		REGIST.MED.PR.UPUATI	5		M	1	OCUPAT	PUTINTELU N.LIVIU-DAN	
83		REGIST.MED.UPUATI	4		M	1	OCUPAT	NAIMAEER I.IONUT-LUCIAN	
84		REGIST.MED.PR.UPUATI	3		M	1	OCUPAT	STANCIU J.ANDREEA	
85		ANALIST IA	5		S	1	OCUPAT	PAUNA G.DANIEL-CONSTAN	
86		SECRETAR I	5		M	1	VACANT	VACANT	
87		INFIRMIERA UPU ATI	5		G	1	OCUPAT	SAVESCU MAURICA	
88		INFIRMIERA UPU ATI	5		G	1	OCUPAT	SAVESCU I.MARIA	
89		INFIRMIERA UPU ATI	5		G	1	OCUPAT	PRISTOLEANU GH.RODICA	
90		INFIRMIERA UPU ATI	5		G	1	OCUPAT	BALTAC GHE.ALEXANDRA	
91		INFIRMIERA UPU ATI	5		G	1	OCUPAT	PIRVU GHE.ELENA	
92		INFIRMIERA UPU ATI	5		G	1	OCUPAT	CIOPONEA-DOBROMIRESC	
93		INFIRMIERA UPU ATI	5		G	1	OCUPAT	OSCA P.GHEORGHITA	
94		INFIRMIERA UPU ATI	5		G	1	OCUPAT	PIRSAN C.ALEXANDRA	
95		INFIRMIERA UPU ATI	5		G	1	OCUPAT	CROITORU I.IOANA	
96		INFIRMIERA UPU ATI	5		G	1	OCUPAT	IACOBESCU L.FLORENTINA	
97		INFIRMIERA UPU ATI	5		G	1	OCUPAT	SORESUCU D.IRINA-IONELA	
98		INFIRMIERA UPU ATI	4		G	1	OCUPAT	TUREA C.VALERIA	
99		INFIRMIERA UPU ATI	3		G	1	OCUPAT	CALIN GHE.GETA	
100		INFIRMIERA UPU ATI	4		G	1	OCUPAT	DAESCU V.ELENA-NUTA	
101		INFIRMIERA UPU ATI	3		G	1	OCUPAT	ERCEANU A.FLORINA	
102		INFIRMIERA UPU ATI	2		G	1	OCUPAT	LUPU M.ELENA-LORENA	
103		INFIRMIERA UPU ATI	2		G	1	OCUPAT	MANGU GH.DANIELA-CLAU	
104		INFIRMIERA UPU ATI	5		G	1	OCUPAT	LOLEA T.FLOAREA	
105		INFIRMIERA UPU ATI	1		G	1	OCUPAT	ALEXANDRU ST.STEFANIA-	
106		INFIRMIERA UPU ATI	5		G	1	OCUPAT	ARICIU I.CATI	
107		INFIRMIERA UPU ATI	2		G	1	OCUPAT	TIGORA C.DUMITRU-MARIA	

Nr. Crt.	Funcție de conducere	Funcție de executie, grad profesional	Gradatie	Specialitate	Nivel studii	Cuatum post	Occupat / Vacant	Nume si prenume	Observatii
108		INFIRMIERA UPU ATI	5		G	1	VACANT	VACANT	
109		INFIRMIERA UPU ATI	5		G	1	VACANT	VACANT	
110		INFIRMIERA UPU ATI	5		G	1	VACANT	VACANT	
111		INFIRMIERA UPU ATI	5		G	1	VACANT	VACANT	
112		INFIRMIERA UPU ATI	5		G	1	VACANT	VACANT	
113		INFIRMIERA UPU ATI	5		G	1	VACANT	VACANT	
114		BRANCARDIER UPU ATI	5		G	1	OCUPAT	BALICA A.ANA	
115		BRANCARDIER UPU ATI	5		G	1	OCUPAT	BOLOGEA I.GHEORGHITA	
116		BRANCARDIER UPU ATI	5		G	1	OCUPAT	MILCU N.MIHAI-ALIN	
117		BRANCARDIER UPU ATI	5		G	1	OCUPAT	CAPATINA P.SABIN-SILVIU	
118		BRANCARDIER UPU ATI	3		G	1	OCUPAT	PUTINTELU L.D.DRAGOS-D	CIM SUSPENDAT / CCC
119		BRANCARDIER UPU ATI	3		G	1	OCUPAT	SIRBU N.ALIN-NICUSOR	
120		BRANCARDIER UPU ATI	5		G	1	OCUPAT	TOBA D ION-PETRISOR	
121		BRANCARDIER UPU ATI	5		G	1	OCUPAT	MARINESCU V.MARIA	
122		BRANCARDIER UPU ATI	4		G	1	OCUPAT	MANESCU C.ION	
123		BRANCARDIER UPU ATI	5		G	1	OCUPAT	ZANFIR P.DUMITRU-JAN	
124		BRANCARDIER UPU ATI	0		G	1	OCUPAT	MANEA D.VIOREL-CONSTAN	
125		BRANCARDIER UPU ATI	5		G	1	OCUPAT	MARGHESCU GH.LUCIA	
126		BRANCARDIER UPU ATI	2		G	1	OCUPAT	SANDESCU MIULIANA	
127		BRANCARDIER UPU ATI	5		G	1	OCUPAT	HARCAU I.CRISTINEL	
128		BRANCARDIER UPU ATI	2		G	1	OCUPAT	TATARU M.MIHAIL-VIOREL	
129		BRANCARDIER UPU ATI	5		G	1	VACANT	VACANT	
130		BRANCARDIER UPU ATI	5		G	1	VACANT	VACANT	
131		BRANCARDIER UPU ATI	5		G	1	VACANT	VACANT	
132		BRANCARDIER UPU ATI	5		G	1	VACANT	VACANT	
133		INGRIJITOARE UPU ATI	5		G	1	OCUPAT	PATRU M.RODICA	
134		INGRIJITOARE UPU ATI	5		G	1	OCUPAT	USTUROI I.GHEORGHINA	
135		INGRIJITOARE UPU ATI	3		G	1	OCUPAT	BOBITI I.IOANA-CLAUDIA	
136		INGRIJITOARE UPU ATI	2		G	1	OCUPAT	IACOBESCU I.LAURENTIU	
137		INGRIJITOARE UPU ATI	1		G	1	OCUPAT	NEGRESCU C.MARIANA-DA	
138		INGRIJITOARE UPU ATI	5		G	1	VACANT	VACANT	
139		INGRIJITOARE UPU ATI	5		G	1	VACANT	VACANT	
U.P.U.		UNITATE PRIMIRE URGENTE - CABINET PEDIATRIE							
140		MEDIC PRIMAR UPU ATI	5	PEDIATRIE	S	1	OCUPAT	GAVRIS M.MARIUS-FLORIN	
141		MEDIC PRIMAR UPU ATI	5	PEDIATRIE	S	1	OCUPAT	PUCALEV GHE.VIORICA	
142		MEDIC PRIMAR UPU ATI	5	PEDIATRIE	S	1	OCUPAT	BABEANU-GHENCIU V.CRIS	
143		MEDIC SPEC. UPU ATI	4	PEDIATRIE	S	1	OCUPAT	BADEA I.CARMEN	
144		MEDIC SPEC. UPU ATI	3	PEDIATRIE	S	1	OCUPAT	TOMA C.ELENA	
145		MEDIC SPEC. UPU ATI	2	MEDICINA DE URGENTA	S	1	OCUPAT	PIIU N.GEORGIANA	

Nr. Crt.	Funcție de conducere	Funcție de execuție, grad profesional	Gradatie	Specialitate	Nivel studii	Cantitat post	Occupat / Vacant	Nume si prenume	Observatii
146		ASIS.MED.PR.S UPUATI	5	PEDIATRIE	S	1	OCUPAT	VUCESCU GHE.ANA	
147		ASIS.MED.PR.S UPUATI	5	PEDIATRIE	S	1	OCUPAT	CODRESIN GHE.NICOLETA	
148		ASIS.MED.PR.S UPUATI	5	PEDIATRIE	S	1	OCUPAT	ALBEI C.MARGARETA-DANII	
149		AS.MED.PR.PL UPU ATI	5	PEDIATRIE	PL	1	OCUPAT	TUTA C.ARISTICA	
150		INFIRMIERA UPU ATI	4		G	1	OCUPAT	SARACIN S.MARIANA	
U.P.U.	UNITATE PRIMIRE URGENTE - CABINET STOMATOLOGIE DE URGENTA								
151		MEDIC DENTIST PR.UPU	5	STOMATOLOGIE	S	1	OCUPAT	TRAILESCU D.R.RADU	
152		MEDIC DENTIST UPU	5	STOMATOLOGIE	S	1	OCUPAT	RIDICHIE GHE.ALEXANDRIN	
153		MEDIC DENTIST UPU	3	STOMATOLOGIE	S	1	OCUPAT	CRACEA T.VICTOR	
154		MEDIC DENTIST UPU	4	STOMATOLOGIE	S	1	OCUPAT	STINGA GHE.LIGIA-OANA-E	
155		MEDIC DENTIST UPU	5	STOMATOLOGIE	S	1	OCUPAT	MIHART S.MIRELA	
156		MEDIC DENTIST UPU	5	STOMATOLOGIE	S	1	VACANT	VACANT	DETASARE STAICULESCU ANDREEA-MA
157		MEDIC DENTIST UPU	5	STOMATOLOGIE	S	1	VACANT	VACANT	
158		AS.MED.PR.PL UPU ATI	5	MEDICINA GENERALA	PL	1	OCUPAT	NEAGOE V.IZA-BRINDUSA	
159		AS.MED.PR.PL UPU ATI	5	MEDICINA GENERALA	PL	1	OCUPAT	PREDA I.IULICA	
160		AS.MED.PR.PL UPU ATI	5	MEDICINA GENERALA	PL	1	OCUPAT	IACOB I.TEODORA	
161		AS.MED.PR.PL UPU ATI	3	MEDICINA GENERALA	PL	1	OCUPAT	PALEACU T.TUDORICA	
162		AS.MED.PR.PL UPU ATI	3	MEDICINA GENERALA	PL	1	OCUPAT	MITROI V.DANA-VALERIA	
	ALTE COMPARTIMENTE MEDICI REZIDENTI AN III (MEDICINA DE FAMILIE)								
163		MEDIC REZIDENT III	5	MEDICINA DE FAMILIE	S	1	VACANT	VACANT	
164		MEDIC REZIDENT III	5	MEDICINA DE FAMILIE	S	1	VACANT	VACANT	
SPITAL	CABINET BOLI INFECTIOASE								
165		MEDIC SPECIALIST	2	BOLI INFECTIOASE	S	1	OCUPAT	POPA N.FLORINA	
166		ASIST.MED.PR.PL	5	MEDICINA GENERALA	PL	1	OCUPAT	STOIANOVICI D.CLAUDIA-D	
167		ASIST.MED.DEB.PL	5	MEDICINA GENERALA	PL	1	VACANT	VACANT	
SPITAL	CABINET DISPENSAR TBC / DROBETA TR.SEVERIN								
168		MEDIC COORDONATOR	5	PNEUMOLOGIE	S	1	OCUPAT	EPURAN-BIRZOIANU V.CAR	
169		MEDIC PRIMAR	5	PNEUMOLOGIE	S	1	OCUPAT	MATEESCU GHE.MADALIN-C	
170		ASIST.MED.PR.S	5	PEDIATRIE	S	1	OCUPAT	CIOC L.ARISTITA	
171		ASIST.MED.PR.S	5	MEDICINA GENERALA	S	1	OCUPAT	MARINESCU GH.MARIANA	
172		ASIST.MED.PR.S	5	MEDICINA GENERALA	PL	1	OCUPAT	POPESCU C.TATIANA	
173		ASIST.MED.PR.PL	5	RADIOLOGIE	PL	1	OCUPAT	VLADIONIU J.CARMEN-MAR	
174		ASISTENT COORDONATOR	5	RADIOLOGIE	PL	1	OCUPAT	NANUTI M.MIHAI-OVIDIU	
175		ASIST.MED.PR.PL	5	RADIOLOGIE	PL	1	VACANT	VACANT	
176		REGISTRATOR MED.PR.	4		M	1	OCUPAT	SEIMEANU V.MARIETA	

Nr. Crt.	Funcție de conducere	Funcție de executiv, grad profesional	Gradatie	Specialitate	Nivel studii	Cuantum post	Occupat / Vacant	Nume si prenume	Observatii
177		INGRIJITOARE	5		G	1	OCUPAT	BREZOI C.MARIOARA	
	SPITAL	CABINET	DISPENSAR TBC / VINIJU MARE						
178		MEDIC PRIMAR	5	PNEUMOLOGIE	S	1	OCUPAT	MIHAILESCU I.CONSTANTIN	
179		MEDIC SPECIALIST	5	PNEUMOLOGIE	S	1	VACANT	VACANT	
180		ASIST.MED.PR. PL	4	MEDICINA GENERALA	PL	1	OCUPAT	CHIVU S.MARIA-ALINA	
181		ASIST.MED.PR. PL	4	RADIOLOGIE	PL	1	OCUPAT	VASILE N.DANIEL	
182		ASIST.MED.PR. PL	5	MEDICINA GENERALA	PL	1	OCUPAT	TUDOSIE C.AUGUSTINA-MIH	
183		ASIST.MED.PR. PL	3	MEDICINA GENERALA	PL	1	OCUPAT	APATACHIOAIE I.LAURA-MIH	
184		STATISTICIAN MED.PR.	5		M	1	VACANT	VACANT	
185		INGRIJITOARE	3		G	1	OCUPAT	AVRAM E.SANDICA	
	SPITAL	CABINET	MEDICINA SPORTIVA						
186		MEDIC PRIMAR	5	MEDICINA SPORTIVA	S	1	OCUPAT	ZIMTA GHE.MARIANA	CIM PERIOADA DETERMINATA (CUMUL
187		ASIST.MED.PR. SSD	5	MEDICINA GENERALA	SSD	1	OCUPAT	ISTUDOR M.ADRIANA	
	SPITAL	CABINET	BAZIN OLIMPIC						
188		MEDIC PRIMAR UPU ATI	5	MEDICINA GENERALA	S	1	VACANT	VACANT	
189		ASISTENT MEDICAL PL	5	MEDICINA GENERALA	PL	1	VACANT	VACANT	
	SPITAL	CABINET	PLANIFICARE FAMILIALA						
190		MEDIC PRIMAR	5	MEDICINA GENERALA	S	1	OCUPAT	POP P.LUMINITA	
191		MEDIC SPECIALIST	5	MEDICINA DE FAMILIE	S	1	OCUPAT	HOGEA-MUJESCU F.ADINA-	
192		ASIST.MED.PR. PL	5	MEDICINA GENERALA	PL	1	OCUPAT	VLADUTU C.LENUTA-ELVIRA	
193		ASIST.MED.PR. PL	3	MEDICINA GENERALA	PL	1	OCUPAT	BIVOLARU A.MAGDALENA-C	
	SPITAL	LABORATOARE	CENTRU DE SANATATE MINTALA / ADULTI						
194		MEDIC PRIMAR	5	PSIHIATRIE	S	1	VACANT	VACANT SEF CENTRU / ADU	
195		MEDIC PRIMAR	5	PSIHIATRIE	S	1	OCUPAT	DADALAU GR.TUDORA	
196		MEDIC PRIMAR	4	PSIHIATRIE	S	1	OCUPAT	POPESCU P.LUCIANA	
197		PSIHOLOG PRINCIPAL	5	PSIHLOGIE CLINICA	S	1	OCUPAT	PLAVITU-POPESCU M.CECIL	
198		ASISTENT SOCIAL DEB.	5	SOCIAL	S	1	VACANT	VACANT	
199		CONSILIER JUR.GR.IA	5		S	1	OCUPAT	POPESCU GH.ELENA-DANIE	
200		ASIST.MED.PR. S	5	MEDICINA GENERALA	S	1	OCUPAT	TEODORESCU CORNELICA	
201		ASIST.MED.PR. PL	5	MEDICINA GENERALA	PL	1	OCUPAT	MOLDOVEANU N.ATENA	
202		ASIST.MED.PR. PL	5	MEDICINA GENERALA	PL	1	OCUPAT	CAPITANESCU C.SIMONA-F	
203		ASIST.MED.PR. PL	5	MEDICINA GENERALA	PL	1	OCUPAT	POPOVICIU P.ELENA	
204		REGISTRATOR MED.PR.	5		M	1	OCUPAT	PLESA N.MARIA-DORINA	
205		INSTRUCTOR ERGOTERAP	5		M	1	VACANT	VACANT	

Nr. Crt.	Funcție de conducere	Funcție de executie, grad profesional	Gradatie	Specialitate	Nivel studii	Cuantiun post	Occupat / Vacant	Nume si prenume	Observatii
206		INGRIJITOARE	5		G	1	OCUPAT	ISFAN P. MARILENA	
207		SOFER MUNCITOR IV	5		G	1	VACANT	VACANT	
	SPITAL	LABORATOARE	CENTRU DE SANATATE MINTALA / COPII						
208		MEDIC PRIMAR	5	NEURO-PSIHIATRIE INFANTILA	S	1	VACANT	VACANT SEF CENTRU / COPII	
209		MEDIC PRIMAR	5	PSIHIATRIE PEDIATRICA	S	1	OCUPAT	BUSESCU T. DANA-MIANDA	
210		MEDIC PRIMAR	5	NEURO-PSIHIATRIE INFANTILA	S	1	VACANT	VACANT	
211		PSIHOLOG SPECIALIST	2	PSHLOGIE CLINICA	S	1	OCUPAT	POP I. BIANCA-MIRABELA	
212		ASISTENT SOCIAL DEB.	5	SOCIAL	S	1	VACANT	VACANT	
213		ASISTENT SOCIAL DEB.	5	SOCIAL	S	1	VACANT	VACANT	
214		ASIST. MED. PR. S	5	MEDICINA GENERALA	S	1	OCUPAT	SUHAREANU C. SIMONA-VEI	
215		ASIST. MED. PR. S	5	PEDIATRIE	S	1	OCUPAT	STANCIOI V. CARMEN-DELIC	
216		ASIST. MED. PR. PL	5	PEDIATRIE	PL	1	OCUPAT	ATINGE M. GHEORGHITA	
217		ASIST. MED. PR. PL	5	MEDICINA GENERALA	PL	1	OCUPAT	RUSET D. EUGENIA-GABRIE	
218		REGISTRATOR MED. PR.	5		M	1	OCUPAT	GORUNESCU Y. MIHAELA-AI	
219		INSTRUCTOR ERGOTERAP	5		M	1	VACANT	VACANT	
220		INGRIJITOARE	5		G	1	VACANT	VACANT	
221		SOFER MUNCITOR IV	5		G	1	VACANT	VACANT	

TOTAL POSTURI: 221

DIN CARE: FUNCTII DE CONDUCERE: 4

MANAGER,
DR. MALIBESCU GH. MARINESCU VICTOR

DIRECTOR FINANCIAR CONTABIL,
EC. TILIA SIMONA VERGINICA

DIRECTOR DE INGRIJIRI
ASIST. BOLOLOI ELENA

SEF SERVICIU RUMOS,
REF. VOINEA ALEXANDRA

INTOCMIT,
REF. BURDESCU GABRIEL
REF. GURAN/MARINELA



SPITALUL JUDETEAN DE URGENTA DROBETA TURNU SEVERIN
ADRESA: SPLAIUL MIHAI VITEAZUL NR. 4
TEL:0252/313751; 0352/401474 FAX:0252/ 321498

STAT DE FUNCTII

Nr. Crt.	Funcție de conducere	Funcție de execuție, grad profesional	Gradatie	Specialitate	Nivel studii	Cuatum post	Occupat / Vacant	Observatii
0	1	2	3	4	5	6	7	9
	LABORATOARE	SERVICIUL JUDETEAN DE MEDICINA LEGALA						
1	MEDIC SEF GR.II	MEDIC PRIMAR -APML	5	MEDICINA LEGALA	S	1	OCUPAT	DELEGARE MEDIC SEF
2		MEDIC PRIMAR -APML	5	MEDICINA LEGALA	S	1	REZERVAT	
3		MEDIC PRIMAR -APML	5	MEDICINA LEGALA	S	1	OCUPAT	
4		MEDIC SPECIALIST ML	2	MEDICINA LEGALA	S	1	OCUPAT	
5		MEDIC SPECIALIST AP	5	ANATOMIE PATOLOGICA	S	1	VACANT	
6		BIOLOG PRINCIP. APML	4	BACTERIOLOGIE MEDICALA	S	1	OCUPAT	
7		CHIMIST SPEC. APML	3	TOXICOLOGIE MEDICO-LEGIS	S	1	OCUPAT	
8		PSIHOLG PRAC.AUT.ML	3	PSIHOLOGIE CLINICA	S	1	OCUPAT	
9	ASISTENT COORDONAT	ASIST.MED.PR. S APML	5	LABORATOR	S	1	OCUPAT	
10		ASIST.MED.PR. S APML	5	MEDICINA GENERALA	S	1	OCUPAT	
11		ASIST.MED.PR.PL APML	5	MEDICINA GENERALA	PL	1	OCUPAT	
12		ASIST.MED.PR.PL APML	5	MEDICINA GENERALA	PL	1	OCUPAT	
13		ASIST.MED.PRS APML	5	MEDICINA GENERALA	PL	1	OCUPAT	
14		ASIST.MED.PR.PL APML	5	MEDICINA GENERALA	PL	1	OCUPAT	
15		AUTOPSIER PR. APML	5	ANATOMIE PATOLOGICA	M	1	OCUPAT	
16		REGISTR.MED.PR.APML	5		M	1	OCUPAT	
17		REGISTR.MED.PR.APML	5		M	1	VACANT	
18		BRANCARDIER -APML	5		G	1	OCUPAT	
19		BRANCARDIER -APML	5		G	1	OCUPAT	
TOTAL POSTURI: 19					2			

DIN CARE: FUNCTII DE CONDUCERE:

TOTAL POSTURI: 19

MANAGER
DR.MALIBORSCHI-MARINESC
DIRECTOR
SPITALUL
JUDETEAN DE
URGENTA
SEVERIN
ROMANIA

DIRECTOR FINANCIAR CONTABIL,
EC. TILEA SIMONA VERGINICA

DIRECTOR DE INGRUIRI
ASIST.BOLOLOI ELENA

SEF SERVICIU RUNOS,
REF. VOINEA ALEXANDRA

INTOCMIT,
REF. BURDESCU GABRIEL
REF. GURAY-MARINELA



**SPITALUL JUDETEAN DE URGENTA DROBETA TURNU - SEVERIN
JUDETUL MEHEDINTI, ROMANIA**

B-dul Mihai Viteazul nr. 6D
Cod fiscal : 4222239 ; Cont : RO10TREZ4615041XXX000198
Banca : Trezoreria Drobeta Tr. Severin
Telefon : 0252/313751 ; Fax : 0252/321498

Hotararea nr.22237/24.09.2019

Comitetul Director al Spitalului Judetean de Urgenta Dr. Tr. Severin reunit in sedinta din 24.09.2019, in conformitate cu prevederile Legii nr. 95/2006, republicata, privind reforma in domeniul sanatatii, care are rol de a dezbate principalele probleme de strategie, de organizare si functionare, in unanimitate

Hotaraste:

Art.1. Se aproba referatul inregistrat sub nr. 22236/24.09.2019, privind desfiintarea functiei de executie, vacanta, de Inginer gr.II din cadrul Formatiiei Statiilor Centrale si infiintarea functiei contractuale de conducere de : *Director Administrativ*, care va fi in subordinea Managerului.

Art.1.1 Se aproba modificarea structurii SJU astfel: Compartimentul Aprovizionare, transport, aflat in subordinea Serviciului Administrativ, arhiva se va reorganiza in Compartiment transport, parc auto care va functiona in subordinea Serviciului Administrativ arhiva, iar serviciile privind aprovizionarea si magazia vor functiona in cadrul Compartimentului Aprovizionare, Magazii nou infiintat in subordinea Directorul Financiar – Contabil.

Art.2. Se aproba referatul intocmit de Directorul de Ingrijiri nr. 22235/24.09.2019 privind suplimentarea structurii: Centrului Multifunctional Strehaia si a Centrului Multifunctional Vanju Mare si Sectiilor Cronici Vanju Mare si Strehaia, in conformitate cu prevederile Ordinului MS nr.1224/2010, cu 18 posturi, vacante, existente in cadrul sectiilor spitalului ce se vor desfiinta si se vor infiinta 18 posturi, respectiv 7 posturi de medici si 11 posturi de asistenti medicali.

Art.3. Se aproba nota de fundamentare cu propunerile de modificare a Structurii Organizatorice a S.J.U Dr. Tr. Severin, inregistrata sub nr. 22201/24.09.2019.

Comitet Director:

Dr. Maliborschi Marinescu Victor- Manager

Dr. Mazilu Delia Maria – Director Medical

Ec. Tilea Simona Verginica- Director Financiar Contabil

As. Bololoi Elena - Director Ingrijiri





SPITALUL JUDETEAN DE URGENTA DROBETA TURNU - SEVERIN
JUDETUL MEHEDINTI

Bld Mihai Viteazu nr. 6D, cod postal 220062

Cod fiscal : 4222239

Banca : Trezoreria Drobeta Tr. Severin

Telefon : 0252/313751 ; Fax : 0252/321498

e-mail: spitjudrdslinck.ro ; Website: w.w.w. spitjudseverin.ro



ISO 9001 certificat nr.507C

Nr. 22235/24.09.2019

REFERAT

In vederea organizarii in conditii optime a serviciilor administrative din cadrul Spitalului Judetean de Urgenta Drobeta Turnu Severin , precum si organizarea serviciului de spalatorie propus spre infiintare conform Notei de fundamentare si intentiei de a internaliza serviciul de preparare a hranei pentru pacienti, propunem infiintarea postului contractual de conducere de **Director Administrativ**, in subordinea Managerului, prin desfiintarea unui post de inginer gr.II vacant din cadrul Formatiei Statii Centrale Muncitori si infiintarea unui post de consilier juridic. Functia de conducere va fi ocupata in conditiile legii si va avea in subordine urmatoarele structuri:

- Serviciul Administrativ, Arhivă;
- Compartimentul Tehnic, Întreținere (trece din subordinea Directorului Financiar Contabil , în subordinea Directorului Administrativ);
- Compartiment Transport, parc auto trece in subordinea Directorului Administrativ.
- Spălătorie;
- Biroul Achiziții Publice, Investiții, Contractare Medicamente, Materiale Sanitare si Echipamente Medicale trece din subordinea Managerului in subordinea Directorul Financiar – Contabil.
- Compartimentul Aprovizionare, transport, aflat in subordinea Serviciului Administrativ, arhiva se va reorganiza in Compartiment Transport, Parc auto care va functiona in subordinea Serviciului Administrativ, Arhiva, iar serviciile privind aprovizionarea si magazia vor functiona in cadrul Compartimentului Aprovizionare, Magazii nou infiintat in subordinea Directorul Financiar – Contabil.

Postul nou infiintat de conducere trebuie sa se incadreze in bugetul de venituri si cheltuieli pentru anul 2019.

COMITET DIRECTOR:

Manager: Dr. Maliborschi Marinescu Victor

Director Medical: Dr. Mazilu Delia

Director Financiar Contabil: Ec. Tilea Simona Verginica

Director de Ingrijiri: Asist. Bololoi Elena



Intocmit,
Sef Serviciu Runos

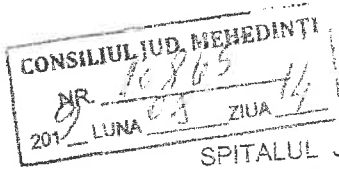

SPITALUL JUDETEAN DE URGENTA
DROBETA TURNU - SEVERIN
JUDETUL MEHEDINTI

Str. Splai Mihai Viteazul nr. 4, cod postal 220062
Cod fiscal : 4222239 ; Cont : RO88TREZ46121F335000XXXX
Banca : Trezoreria Drobeta Tr. Severin
Telefon : 0252/313751 ; Fax : 0252/321498
e.mail: official@spitjudseverin.ro



NR. 1901/1

1408 2017

**NOTA DE FUNDAMENTARE PRIVIND
INTERNALIZAREA SERVICIULUI DE SPALATORIE IN STRUCTURA
SPITALULUI JUDETEAN DE URGENTA
DROBETA TURNU SEVERIN**

Spitalul Judetean de Urgență Drobeta Turnu Severin este unitatea medicala de interes local si regional care asigură serviciile medicale preventive și curative populației municipiului Drobeta Turnu Severin și zonelor limitrofe.

Spitalul Judetean de Urgență Drobeta Turnu Severin funcționează ca unitate sanitară cu paturi de utilitate publică, cu personalitate juridică, aflat în subordinea Consiliului Judetean Mehedinți.

Unitatea medicală este spital de judetean de urgență din anul 2007 cf OMS nr. 1288/16.07.2007, asigurand condițiile ca unitatea să fie clasificată la nivel național, ca nivel III de competență, în anul 2013, conform O.M.S. nr.306/07.03.2013.

Unitatea sanitară funcționează conform structurii organizatorice aprobate prin Hotărârea nr. 108 a Consiliului Judetean Mehedinți privind aprobarea structurii organizatorice a Spitalului Judetean de Urgenta și asigură competențe pentru un număr de 30 de specialități medicale și chirurgicale din care 20 medicale, 8 onirurgicale și 2 pediatrie.

Ca rezultat al eforturilor întregului personal, Spitalul Judetean de Urgență Drobeta Turnu Severin este acreditat de către Comisia Națională de Acreditarea Spitalelor. Având în vedere trecutul și istoria acestui spital, cât și prezentul reprezentat de personalul specializat și competent, medici, farmaciști, biologi, chimiști, psihologi, asistenți medicali și personal auxiliar, ca și personalul tehnico-administrativ din serviciile suport, se poate stabili Misiunea spitalului și Viziunea pentru viitor.

Misiunea Spitalul Judetean de Urgență Drobeta Turnu Severin constă în asigurarea condițiilor optime pentru investigații medicale, tratament, cazare, igienă, alimentație și prevenire a infecțiilor, în conformitate cu legislația în vigoare.

Viziunea Spitalul Judetean de Urgență Drobeta Turnu Severin are în vedere diversificarea serviciilor medicale oferite populației, atragerea unor specialiști și îmbogățirea echipei medicale. Aceasta presupune îmbunătățirea continuă a calității serviciilor medicale prestate, în acord cu cele mai ridicate standarde privind calitatea și siguranța pacienților.

Spitalul Judetean de Urgență Drobeta Turnu Severin este un spital public, general, care furnizează servicii spitalicești cu o capacitate de 1147 de paturi pentru spitalizare continuă și 54 paturi pentru spitalizare de zi pentru 30 de specialități medicale și chirurgicale, adulți și copii, continuitatea fiind asigurată prin 19 linii de gardă, precum și servicii de consultații medicale în ambulatoriu clinic de specialitate; totodată în structura unității funcționează și Compartimentul de Primire Urgențe și Unitatea de Transfuzie Sanguină.

În ceea ce privește finanțarea unitatii sanitare, conform Legii nr. 95/2006 - privind reforma în domeniul sănătății republicată, spitalele publice sunt instituții publice finanțate integral din venituri proprii și funcționează pe principiul autonomiei financiare.

Din punct de vedere financiar, spitalul este finanțat din veniturile din contractele de servicii medicale încheiate cu Casa Județeană de Asigurări de Sănătate Mehedinți și Direcția de Sănătate Publică Mehedinți, venituri din sponsorizări, venituri de la bugetul local și venituri proprii, astfel:

- Venituri pe spitalizare continuă, pe DRG – 58.413.047 lei și cronici 11.404.216 lei.
- Venituri pe spitalizarea de zi: 2.936.371 lei;
- Consultații ambulatorii: 3.705.931 lei
- Investigații paraclinice radiologice 142.567 lei;
- Venituri pe programele naționale de sănătate finanțate prin CJAS MH 5.133.443 lei și prin DSP MH 1.343.382 lei;

Ponderele cheltuielilor de personal din total sume decontate de C.J.A.S MH este de 81.85 %. Pentru spitalizarea continuă, decontarea serviciilor medicale se face pe bază

- punerea în funcțiune a utilajelor achiziționate

În urma implementării proiectului ne așteptăm la o creștere a veniturilor spitalului, la o îmbunătățire a finanțării, îmbunătățirea indicatorilor de performanță, la o folosire judicioasă a resurselor financiare și materiale, precum și la o creștere a calității actului medical, având drept beneficiar pacientul care se adresează serviciilor medicale din Spitalul Județean de Urgență Drobeta Turnu Severin.

Analizând nota de fundamentare privind cheltuielile necesare reinternalizării serviciului externalizat și ținând cont de sumele necesare achiziționării utilajelor, se pot concluziona următoarele:

Pentru serviciul de spălare, dezinfecție, uscare, călcare a inventarului moale ar fi necesare următoarele costuri lunare, curente:

Conform normativului de personal specific unităților sanitare, calculat în funcție de nr. de paturi este necesar un nr. de 12 - 16 salariați, ceea ce ar duce la o cheltuială salarială de aproximativ **33.280 lei/lună**;

Având în vedere sistemul pavilionar, cheltuiala cu transportul lenjeriei=**1000 lei/lună**;

Costul detergenților pentru spălarea a aproximativ 20000 kg lenjerie/lună=**5000 lei/lună**; Se are în vedere o cantitate maximă de lenjerie ce poate fi procesată în decursul unei luni.

Energie electrică, apă, canalizare=**10000 lei/lună**

Alte cheltuieli de întreținere=**1500 lei/lună**

Având în vedere că spațiul în care actualul prestator își desfășoară activitatea este autorizat din punct de vedere sanitar, deci este corespunzător din punct de vedere al parametrilor tehnici, sanitari și nu sunt necesare cheltuieli cu refacerea acestuia, cu atât mai mult cu cât prestatorul, pe durata derulării contractului, are obligația de a întreține spațiul ca un bun proprietar (art. 7.2, lit b) din contractul de închiriere spațiu nr. 10044/04.04.2016).

Total cheltuieli lunare, curente, necesare pentru realizarea serviciului în regie proprie=**50.780,00 lei/lună**.

$50.780,00 \text{ lei/lună} / 20000 \text{ kg lenjerie} = 2,54 \text{ lei/kg}$, în condițiile în care întreaga dotare tehnică va rămâne în proprietatea spitalului.

Internalizând serviciul de spălare, dezinfecție, uscare, călcare a inventarului moale s-ar reduce costurile de la 89.200 lei/lună (20000 kg/lună*4.46 lei/kg, pret actual) la 50.780 lei/lună (20000 kg/lună*2.54 lei/kg), adică o diminuare a costurilor cu 38.420,00 lei/lună și 461.040,00 lei/an.

Cat priveste dotarea cu echipamente de spalare necesare pentru functioanrea spalatoriei: masini de spalat, uscatoare, calandre=408.000 lei inclusiv TVA, echipamente care vor ramane in proprietatea unitatii sanitare si care vor fi amortizate intr-un interval de 6-10 ani.

Necesarul de echipamente necesare internalizarii spalatoriei este precum si costul aferent acestora este prezentata in tabelul alaturat:

Nr. lot	Denumire echipament	Nr. Buc.	Prêt unitar -lei fara tva-	Valoare maximala fara tva	Sectia
1	Masina de spalat cu bariera igienica	1	112.605,04	112.605,04	Spalatorie
2	Masina de spalat fara bariera igienica	1	45.378,15	45.378,15	Spalatorie
3	Masina de spalat rufe (pentru nou-nascuti)	1 =20 kg	18.000,00	18.000,00	Spalatorie
		1=12 kg	7.210,08	7.210,08	
4	Uscator rufe	2	21.008,40	42.016,81	Spalatorie
5	Calandru	2	58.823,53	117.647,06	Spalatorie

Ca si sursa de finantare, costurile cu echipamentele medicale vor fi suportate din bugetul unitatii sanitare-venituri proprii.

Propunere pe care o supunem evaluării se circumscrie convingerii că motivația și competența în organizarea personalului sunt componentele cele mai importante, deoarece de ele depinde cât de bine se ating obiectivele propuse.

Implementarea măsurilor propuse va conduce la:

de tarif caz ponderat, iar pentru spitalizarea de zi piata se face pe tarif/caz medical, chirurgical și serviciu medical.

Ponderea cheltuielilor de personal in total venituri realizate este în procent de 80%, urmată de cheltuielile pentru bunuri și servicii, în procent de 20 %.

În ultimele două decenii a luat amploare un fenomen economic caracterizat prin transferul activităților de producție spre alți furnizori externi. Dacă externalizarea era privită atunci ca o soluție de scoatere din impas a problemelor legate de lipsa banilor pentru investiții și modernizare, acum după experiența cumulată, pare mai mult o afacere, aceste servicii nefiind prestate la un nivel care să mulțumească pacienții.

Cu toate că externalizarea era văzută de mulți ca o tendință a viitorului care aduce numeroase beneficii partenerilor, totusi există voci care pun la îndoială efectele acestui fenomen.

Este unanimă părerea, că externalizarea serviciilor a avut efecte negative asupra calității îngrijirilor acordate pacienților, dovedindu-și astfel ineficiența de-a lungul timpului.

Reducerile de costuri au fost laitmotivul ultimilor ani în toate spitalele împovărate de datoriile către toți furnizorii. De aici unele unitati sanitare au preferat să externalizeze serviciile de spălătorie și bucătărie, alții să le păstreze în interiorul spitalului, căutând în permanență soluții de modernizare. Pentru a fi eficientă soluția de externalizare trebuie să genereze economii de costuri în raport cu soluția internalizării.

Externalizarea acestor servicii înseamnă bani mai puțini la medicamente și materiale sanitare. Orice privatizare a serviciilor apasă pe bugetul unității sanitare.

Din analiza efectuată, în cazul nostru, spitalul a acumulat de-a lungul timpului datorii uriașe la furnizori tocmai prin contractele încheiate ce au avut ca obiect externalizarea acestor servicii, depunand eforturi financiare considerabile pentru efectuarea platilor in termenul de scadenta, in acest sens am renegociat tarife la multe contracte de prestari servicii.

Se pune si problema furnizării unor servicii de calitate, dar în cazul nostru, calitatea nu era întotdeauna proporțională cu prețul plătit.

Este mai facil la nivelul unui management eficient să faci distincția dintre „a face” și a cere altuia „să facă”. Avantajele internalizării și menținerea tuturor activităților în interiorul unității, sunt acelea că echipa cunoaște dinamica acestor activități, poate

controla serviciul si calitatea implicit iar angajații sunt mai implicați decât furnizorii externi. Spitalul nu depinde de furnizori, ci doar de angajați, iar controlul asupra acestor activități desfășurate este complet.

Internalizarea exclude riscul obținerii unor servicii neadekvate necesităților sale, care nu corespund standardelor și care nu aduc beneficii pacienților. În schimb aceste activități implică un efort uriaș de coordonare, o echipă eficientă și eficace și o susținere financiară.

- Internalizarea va conduce la atingerea următoarelor obiective :
- Creșterea calității îngrijirilor acordate pacienților;
- Eficientizarea serviciilor;
- Creșterea satisfacției pacienților;
- Creșterea calității condițiilor hoteliere;
- Diminuarea costurilor, creșterea veniturilor

Analiza cost-beneficiu este principalul instrument de estimare și evaluare economică dar trebuie subliniata si independenta unitatii sanitare in realizarea oricarui tip de serviciu medical sau conex actului medical.

Pentru îndeplinirea obiectivelor propuse este necesară parcurgerea unor etape obligatorii, după cum urmează:

- analiza rentabilității internalizării serviciilor, rentabilitate care rezulta din cele prezentate in continuare;
- întocmirea notei de fundamentare privind dotarea cu aparatură și costurile aferente ;
- identificarea locațiilor unde se va desfășura activitatea;
- identificarea surselor de finanțare;
- includerea spalatoriei (si pentru viitor chiar a bucatariei) in structura unitatii sanitare;
- demararea procedurilor de achiziții;
- modificarea statutului de funcții și supunerea spre aprobare;
- scoaterea la concurs a posturilor;
- renovarea spațiului identificat;
- reorganizarea, compartimentarea și realizarea de circuite funcționale;

- menținerea calității serviciilor medicale într-un regim optimizat de costuri precum și control asupra întregului proces;

-executarea în regie proprie, a lucrărilor de înființare și organizare în cadrul spitalului a serviciilor de spălătorie;

- asigurarea transparenței activităților desfășurate;

-consolidarea imaginii pozitive și a credibilității a spitalului, promovând sintagma " imaginea prin fapte".

Fata de cele prezentate, va rugam sa ne sprijiniti in demersul nostru in vederea reintegrarii serviciului de spalatorie in structura unitatii noastre.

Va multumim,



DR. MALIBORSCHI MARINESCU VICTOR

DIRECTOR FINANCIAR-CONTABIL,
EC. SIMONA TILEA

DIRECTOR ÎNGRIJIRI,
AS. BOLOLOI ELENA

BIROU ACHIZITII PUBLICE
JR. STEFANESCU CAMELIA